

商工情報

みうら

MIURA CHAMBER OF COMMERCE & INDUSTRY

2022 August

8



発行所 三浦商工会議所
 発行人 山下 芳夫
 三浦市三崎3丁目12番19号
 代表Tel.046(881)5111 Fax.046(881)3346
 年間購読料2,400円会費より徴収済み

海洋教育 夏休み 写真コンテスト

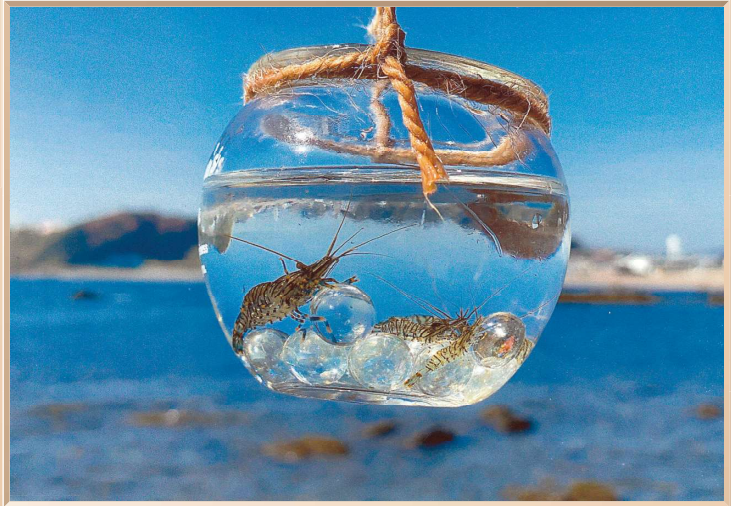

優秀賞 初声小学校1年 原口 海音さん

「いつものうみ」

講評：矢作海岸で捕まえたエビを小さな瓶に入れて撮影した写真です。いつも遊んでいる海で、獲ったエビをきれいに撮影したくなかったです。いつもの海が、「自分だけの水族館」になりましたね。

優秀賞 初声中学校3年 原 康生さん

「まるで、海の宝石箱や〜！」

講評：タイトル通り、宝石箱のように美しい写真です。撮影者は、「鮮やかな貝殻や区別のつかない蒼い空と海が三浦の豊かさを物語っているよ」と感想を述べています。見ている私たちの心も洗われるような一枚です。

※学校名・学年は受賞時のものです。

本表彰は、(一社)みうら学・海洋教育研究所、三浦市、三浦市教育委員会、東京大学三浦臨海実験所が主催し、(一社)櫻井正則の会の助成を受け、市内在学の小中学生から「三浦の海のすばらしさを発見しよう!」をテーマに募集したものです。

CONTENTS

- ② …………… *城ヶ島西側駐車場精算機入替のお知らせ
 *城ヶ島観光振興に向けた整備
 *城ヶ島駐車場第一四半期報告
- ③ …………… *各部会総会開催報告 *パワハラ防止法徹底解説
- ④・⑤ …… *三浦市の経済分析
- ⑥ …………… *横須賀税務署定期人事異動
 *小規模事業者を支援します
 *米海軍第七艦隊バンドコンサートのご案内
- ⑦ …………… *役員・議員職務執行者変更のお知らせ
 *おもてなしギフトのご案内
 *新会員ご紹介 *LOBO調査 他
- ⑧ …………… *各種相談日程
- 付録① …… *三浦ブランド商品募集
- 付録② …… *みうらおもてなしクーポン取扱店募集
- 付録③ …… *アルコールチェック義務化対策セミナー

常 議 員 会 ・ 議 員 例 会

[8月]

常 議 員 会

～ 暑中休会 ～

議 員 例 会

～ 暑中休会 ～

[9月]

常 議 員 会

9月20日(火) 11時00分～

議 員 例 会

9月20日(火) 12時00分～

各 会 議 開 催 予 定

都市基盤整備委員会

8月 3日(木) 14時00分～

金融部会

9月13日(火) 12時00分～

*南下浦支所は南下浦市民センター建替え工事の為、令和4年9月30日(金)で閉鎖します。
 ご迷惑をおかけしますが、当分の間本所までお越しください。

E-mail info@miura-cci.com
 http://www.miura-cci.com/

城ヶ島西側駐車場のキヤツ シュレス化〈精算機入替〉

7月11日(月)～7月14日(木)にかけて、城ヶ島西側第1～第4駐車場出口精算機の入替工事を実施しました。

旧精算機は、平成21年度度の駐車場オープン時より使用しているため経年劣化が進んでおり、また新五百円玉にも対応していませんでした。新精算機は、新五百円玉、各種クレジットカード、交通系電子マネーにも対応しています。

新精算機の導入により、利用者の利便性の向上及び釣銭補充回数減少による事務作業の効率化が図れます。



城ヶ島観光振興に向けた整備 馬の背洞門周辺手摺補修工事実施

令和4年5月末～6月初旬にかけて馬の背洞門周辺の手摺りの補修工事を実施しました。

当該箇所は、経年劣化により手摺の一部が欠損しており、ロープや単管パイプにより応急的な処置がされてきました。また、支柱の一部も爆裂、発錆が見られる状況でした。観光来遊客の安全確保及び馬の背洞門上部への進入防止機能強化を図るため、地元観光協会から早期整備の要望が上がり、県・市との調整の上、城ヶ島観光振興対策協議会において承認を得て、整備実施に至りました。

具体の整備内容は、手摺りの欠損部分の新設、くぐり抜け防止用のチェーンの設置、支柱の交換。全面的な整備となると莫大な費用がかかる



ため、今回は部分的な補修にとどめました。

整備資金は、城ヶ島駐車場管理運営事業の収益による。城ヶ島観光振興積立金を活用同積立金を基に、且30年度より城ヶ島ハイキングコースの維持管理等を実施しています。現在地元では、ハイキングコースの改良整備について検討が進められています。

城ヶ島駐車場事業R4年度第二四半期報告

【時間貸し】

土日とも晴天という週が少なく、前年ほど数字が伸びない印象です。GWも最初と最後の週末が雨でしたが、5/3～5については好天に恵ま

【月極め】

6月末の契約台数は、普通車が69台(前年比+5台)、大型車が13台(前年比△1台)となっております。

第一四半期駐車場利用状況・前年対比

月	R4		R3		R2		R4/R3	R4/R2
	日数	利用台数	日数	利用台数	日数	利用台数		
4月	28日	4,562台	28日	6,036台	18日	3,020台	75.6%	151.1%
5月	35日	8,799台	35日	9,107台	0日	0台	96.6%	—
6月	28日	5,221台	28日	5,644台	30日	8,013台	92.5%	65.2%
合計	91日	18,582台	91日	20,787台	48日	11,033台	89.4%	168.4%

※集計の都合上、実際の月の日数と異なる。

第一四半期駐車場別利用台数・前年対比

	収容台数	R4	R3	R2	R4/R3	R4/R2
第1P	(普)22台	6,791	6,984	3,868	97.2%	175.6%
第2P	(普)15台	2,709	3,146	1,769	86.1%	153.1%
第3P	(普)92台	6,390	7,474	3,800	85.5%	168.2%
	(二)10台	789	664	241	118.8%	327.4%
第4P	(普)66台	1,887	2,499	1,345	75.5%	140.3%
	(大)5台	16	20	10	80.0%	160.0%

各部会総会開催報告

三浦商工会議所の6部会の総会（水産商工・商業・工業・金融・観光サービス・交通運輸）が7月20日・25日・26日で開催されました。

今回の部会総会では、『三浦商工会議所第24期2号議員選任』を6部会共通の議題とし選任を行いました。

2号議員（定数24名）は、全会員が所属している各業種別部会からの選出となり、各部会の会員数並びに持ち口数によって、部会毎の選出議員数を割り当てられます。

部会別2号議員数	合計24名
水産商工会	4名
商業部会	4名
工業部会	6名
金融部会	1名
観光サービス部会	8名
交通運輸部会	1名

各部会総会では、2号議員の選任を終えた後に、円安やウクライナ情勢による影響など、各業界が抱える問題と提案などを行い、活発な意見交換が行われ、閉会しました。

労務管理講座 ハラスメント対策セミナー 「パワハラ防止法徹底解説 ～事業主がとるべき対応のポイント～」

7月6日に三浦労働基準協会との共催により、ハラスメント対策セミナー「パワハラ防止法徹底解説」を開催しました。詳細は以下の通り。

○パワーハラスメント
防止義務化について

講師：神奈川労働局雇用環境・均等部 指導課長
山崎 嘉之氏

【パワハラとは】
職場において行われる

- ① 優越的な関係を背景とした言動であつて、
 - ② 業務上必要かつ相当な範囲を超えたものにより
 - ③ 労働者の就業環境が害されるもの
- で、これらすべてを満たすものをいいます。
- 「職場」とは、実質的に職務の延長と考えられるもので、出張先や取引先との打合せ場所等が例として挙げられます。

【パワハラに該当すると考えられる例】

- 代表的な言動の累計として、
- ① 身体的な攻撃
 - ② 精神的な攻撃
 - ③ 人間関係からの切り離し
 - ④ 過大な要求
 - ⑤ 過小な要求
 - ⑥ 個の侵害

の6つの類型があり、これら防止するため事業主は、方針の明確化、周知・啓発、相談体制の整備などの措置を講ずることが必要となります。

具体的にはまず就業規則等にハラスメント対策に係る規定を設けること。周知・啓発は複数回行うなど様々な手段で行うことが必要です。

○経営者として知っておきたいパワーハラスメント防止対策

講師：特定社会保険労務士
櫻井 恵治氏

パワハラ加害者は、民事上不法行為責任を負い、賠償責任が生じます。また、暴力行為などは、暴行罪、傷害罪、

言葉だけでも、名誉棄損罪、侮辱罪、脅迫罪、強要罪等刑事事件として成立する可能性があります。また、パワハラが発生した場合には加害者のみならず会社の責任が問われる可能性もあります。

【不法行為責任とは】
故意又は過失によって他人の権利又は法律上保護される利益を侵害した者は、損害賠償責任を負うというもので、会社の安全配慮義務に違反して適用されることもありま

す。使用者責任が問えるかが争点となりますが、パワハラの場合には業務執行に基づく場合が多く、その場合は使用者も加害者本人と同じ損害賠償責任を負うこととなります。

【債務不履行責任とは】
安全配慮義務の不履行に基づき損害賠償責任を負わせるという考え方で、会社が適切な就業環境を提供すべき義務を負うにもかかわらずパワハラ問題を放置し、従業員がメンタルヘルス疾患を発症した場合には、労働者の利益が不当に侵害されないよう配慮する義務を怠ったとして会社に

債務不履行責任が発生します。パワハラ被害者が自殺した事件では、ミスの多い被害者を上司が強い口調で叱責することがありましたが、社内には相談窓口等もあり、相談報告が出来る体制は出来ていました。また、何ら理由なく叱責していた事実はなく、業務上指導の範囲を逸脱し、社会通念上違法なものとは認められないとしながらも、被害者の異動希望に応じず、一時期担当業務を軽減したのみで他に何らの対応もしなかったとして、安全配慮義務違反が認められました。

このように、事業主は方針の明確化、周知・啓発などだけでなく、事案発生時には事実関係を迅速かつ正確に確認、速やかに被害者に対する配慮の措置を適正に行うなど再発防止に向けた措置が必要です。

――――

パワハラ防止措置は本年4月より中小事業にも義務化となつています。今一度、職場でのハラスメント防止措置の見直しをお願い致します。

――――

RESAS 等を活用した三浦市の地域経済分析について

日本商工会議所より提供を受けた地域診断データの一部をご紹介します。

地域経済循環率
66.0%

地域経済循環図 2015年

指定地域：神奈川県三浦市

地方交付税交付金	37億円
国庫支出金	24億円
都道府県支出金	9億円
年金	219億円

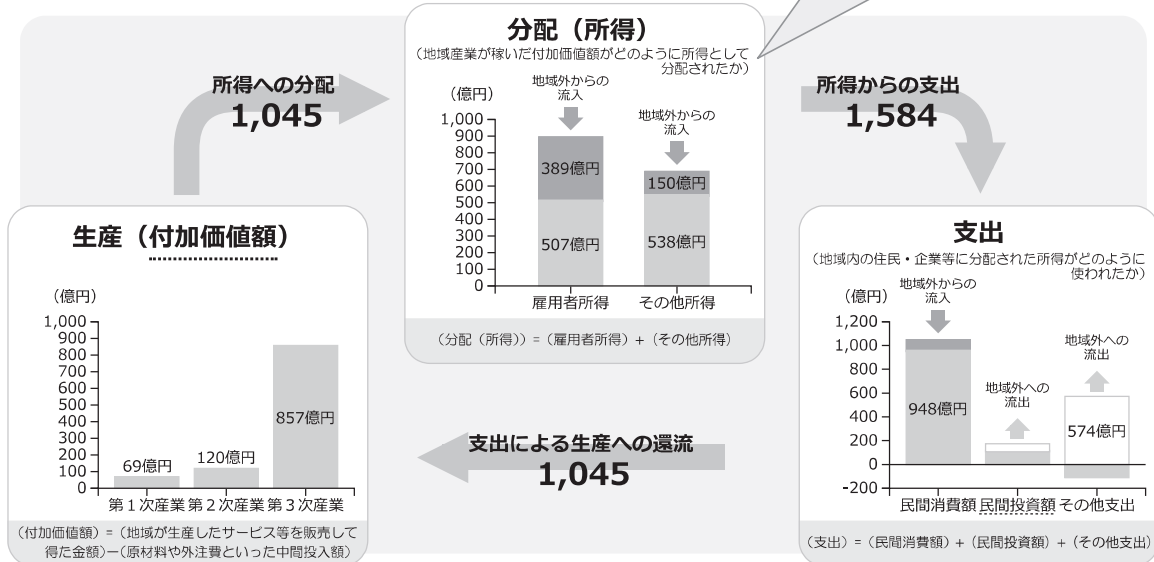

出典：環境省「地域産業連関表」、「地域経済計算」

製造業事業所数・従業員数・製造品出荷額等の推移

- 製造業の事業所は減少傾向
- 従業員数は微増傾向
- 製造品出荷額等は大きく上下変動する傾向がある。特に2014年→2015年に急増。
- 製造品出荷額の内訳は、食料品製造業、輸送用機械器具製造業が大部分を占める。
- 2014年→2015年の急増の要因は、主に上記業種の拡大によるもの。

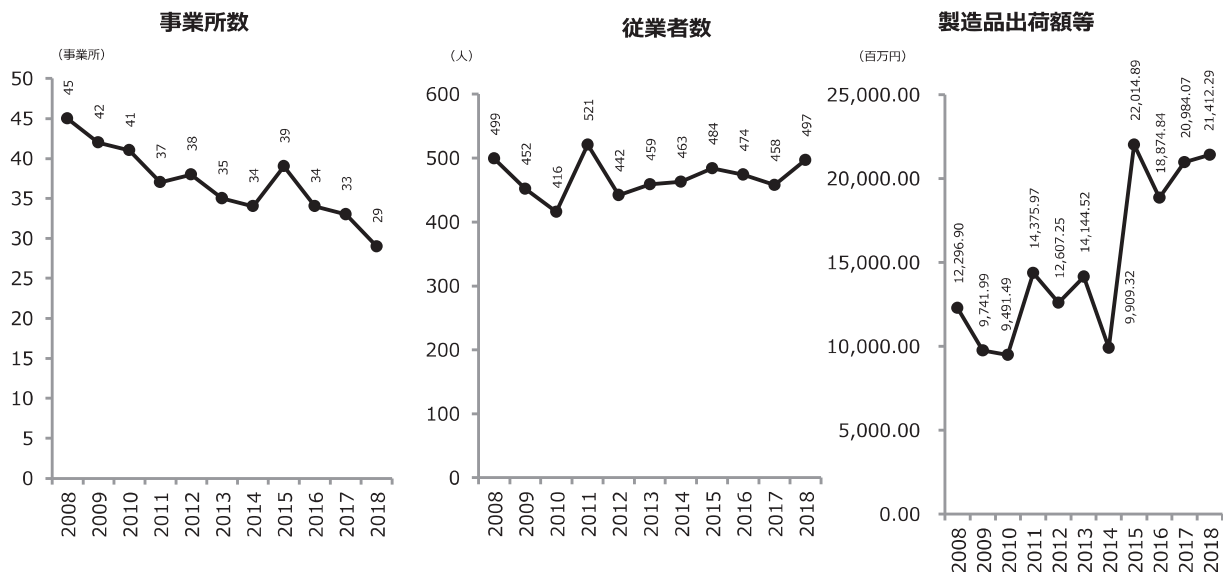

出典：経済産業省「工業統計調査」再編加工、総務省・経済産業省「経済センサス - 活動調査」再編加工、総務省「住民基本台帳に基づく人口、人口動態及び世帯数調査」

留意点：従業員4人以上の事業所が対象

2次産業の稼ぐ力（1人当たり付加価値額）

■ 三浦市では、第2次産業のうち輸送用機械の付加価値構成比が最も高く、労働生産性も全国より高い。次いで建設業の付加価値構成比が高いが、労働生産性は全国よりも低い。

第2次産業の産業別労働生産性及び付加価値の構成比

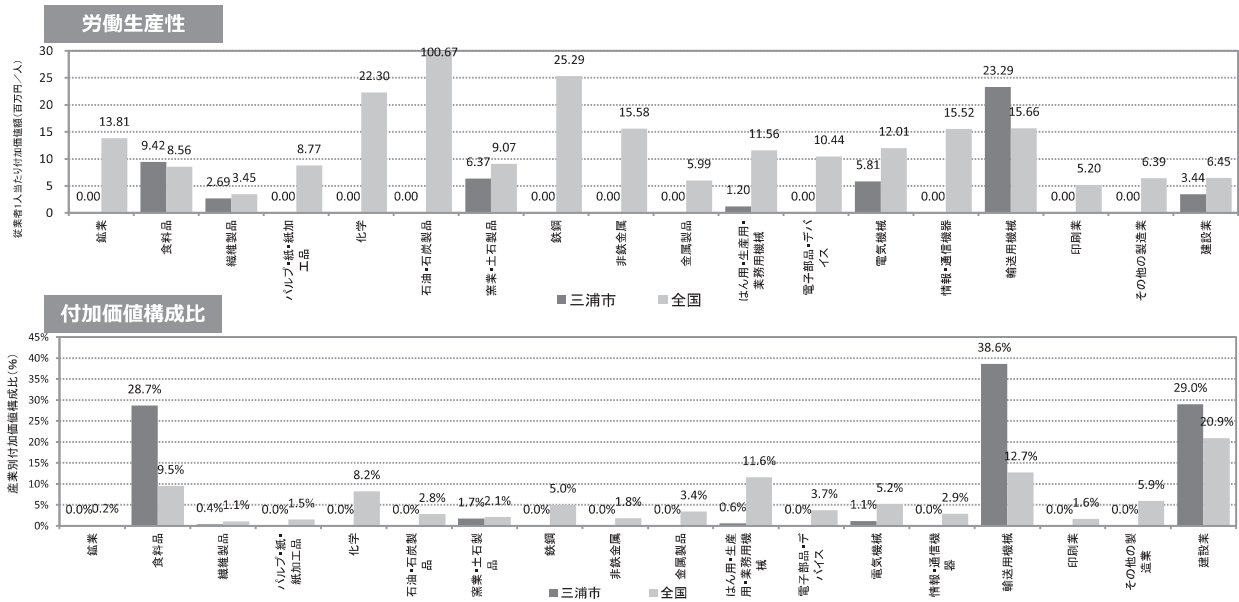

3次産業の稼ぐ力（1人当たり付加価値額）

■ 三浦市では、第3次産業のうち住宅賃貸業の付加価値構成比が最も高く、労働生産性も全国より高い。次いで保険衛生・社会事業の付加価値構成比が高いが、労働生産性は全国よりも低い。

第3次産業の産業別労働生産性及び付加価値の構成比

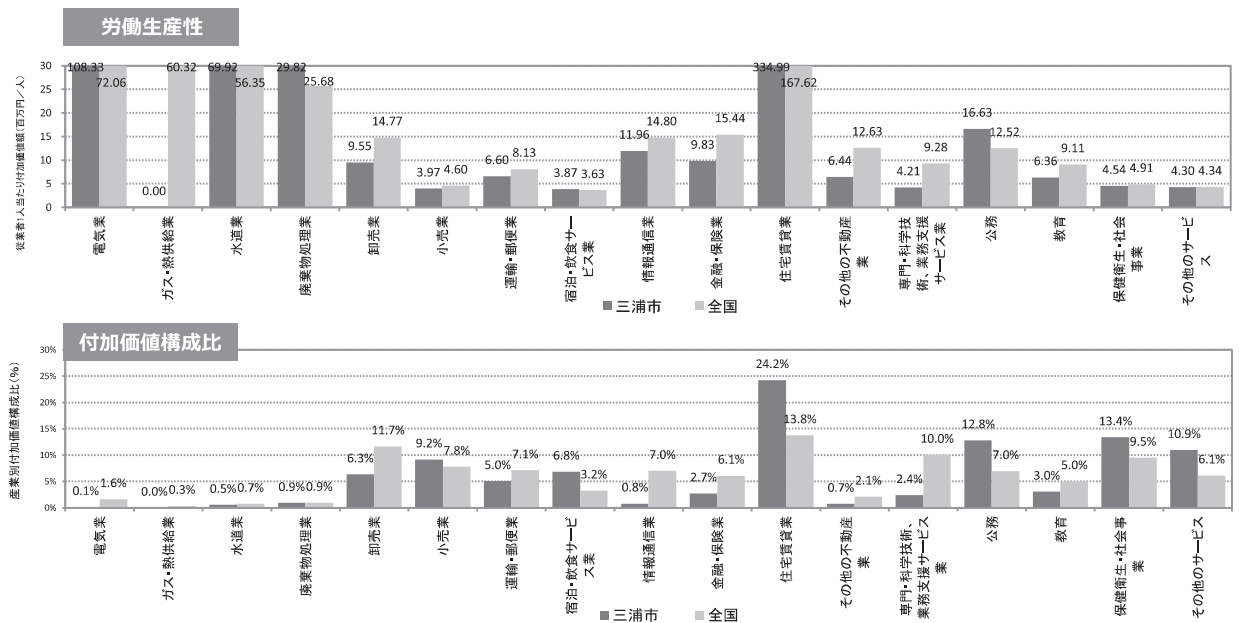

出典：環境省「地域経済循環分析用データ」、総務省統計局「国勢調査」より作成

横須賀税務署
定期人事異動

7月10日付の発令により、署長、他幹部職員が次のとおり着任されました。(敬称略)

- 〔署長〕 建部 守洋 (留) 留任
- 〔副署長〕 城島 学 (留)
- 〔徴収特徴官〕 齋藤 宏一
- 〔法人特調官〕 片貝 英祐
- 〔総務課長〕 齋藤 孝人 (留)
- 〔管理運営1統括〕 和島 利幸 (留)
- 〔管理運営2統括〕 林 敏也
- 〔管理運営3統括〕 有働 隆博 (留)
- 〔徴収特徴官〕 池上 功二
- 〔徴収1統括〕 川島 淳 (留)
- 〔徴収2統括〕 米谷 潤二
- 〔個人1統括〕 浦田 宏二
- 〔個人2統括〕 堀之内 暁
- 〔個人3統括〕 五十嵐 智己
- 〔個人4統括〕 木村 周介
- 〔資産1統括〕 児櫻 学 (留)
- 〔資産2統括〕 久保 昭
- 〔法人1統括〕 廣田 昌子 (留)
- 〔法人2統括〕 吉見 仁 (留)
- 〔法人3統括〕 名倉 光明 (留)
- 〔法人4統括〕 平野 政尚
- 〔法人5統括〕 松村 德行 (留)
- 〔法人連調官〕 齋藤 淳
- 〔法人1審理担当〕 森 浩二 (留)
- 〔法人1審理担当〕 工藤 将晴 (留)
- 〔課長補佐〕 大塚あかね
- 〔課長補佐〕 楠田 康平 (留)

小規模事業者を支援します!

三浦商工会議所では、下記の事業に関する商品の販売及び役務の提供を行う小規模事業者を対象に、経営分析、需要動向等分析の提供、事業計画書の作成、販路拡大の支援など、事業の持続的発展に向けた支援を伴走型で行っています。

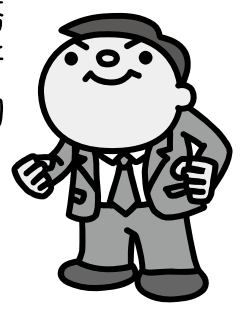

- ① 地域資源活用事業
- ② 観光資源活用事業 (インバウンド事業含む)

また、創業及び事業承継を検討している小規模事業者への支援も行っておりますので、支援を希望される方は中小企業相談所までご連絡ください。

なお、今年度、地域資源活用事業者への支援として、地方新聞(山梨日日新聞予定)への通販広告の掲載等を企画しています。ご興味のある方は、中小企業相談所までお問合せください。

米海軍第七艦隊

バンドコンサート

- ★日 時 9月21日(水) 18時~20時
- ★場 所 三浦市民ホール(うらり2F)
- ★募集人数 220人程度(抽選)
- ★申込方法 往復はがきに右記要領にてお申込下さい。
*一枚につき2名まで、一世帯一枚。
- ★締 切 8月19日(金)までの消印有効
(消印の無いものは無効)
- ★入 場 料 無料
- ★抽 選 日 8月26日(金) 10時~公開
*結果は返信ハガキにてお知らせします。
- ★抽選会場 三浦商工会議所
- ★問 合 せ (公社)横須賀法人会三浦地区会
(三浦商工会議所内 Tel.046-881-5111)
- ※感染状況により、内容の一部の変更、または開催を見合わせる場合があります。

往復はがき(表面)

63円	2380243	
(往信)		この面には何も記入しないでください。
三浦市三崎3-12-19 三浦商工会議所内 (公社)横須賀法人会 三浦地区会 第七艦隊バンド コンサート係 (往信表面)		
		(返信裏面)

返信はがき(裏面)

63円		
(返信)		住所、氏名、昼間の連絡先電話番号、年齢、職業、希望人数(2名まで)を記入
あなたの郵便番号・住所・氏名を記入してください。		
		(往信裏面)



児玉 信藏氏

観光サービス部会所属1号
議員の東日本電信電話(株)神奈川支店横須賀営業支店より人事異動に伴う議員職務執行者の変更届け出があり、田中賢一氏より児玉信藏氏へ変更となりました。



草川 晴夫氏

観光サービス部会所属2号
議員の一般社団法人三浦市観光協会より退任に伴う議員職務執行者変更の届け出があり、伊藤克行専務理事より草川晴夫会長へ変更となりました。

議員職務執行者
変更のお知らせ

四宮利雄氏より辞任届が提出され、7月19日開催の臨時議員総会に於いて、加藤重雄氏(三浦地域資源ユーズ(株))が後任に選任されました。

監事選任のお知らせ

商工会議所会員のためのネットショップに出店しませんか?
手間・時間・予算をかけずにネットショップで販路拡大!

おもアなしギフト



地域を味わい、地域を贈ろう!
「本当に美味しいものを贈りたい、地域の素晴らしい逸品を贈りたい。」そんな気持ちに応えて、厳選した地域ブランドをギフトにして販売しましょう。

【専門知識不要】

- 商品のギフト化も支援 ●お店の運営はお任せでOK
●売れたら発送するだけ ●お客様とのやりとりなし

【大手モールに出店】

- Yahoo!ショッピングに出店 ●モールと連携して集客
●多くのお客様に見てもらえます

【低料金】

- 年間1万円販売できる ●出品は100品まで
●売上は毎月振り込み

お申込み・お問い合わせは、三浦商工会議所まで ☎046-881-5111

新会員ご紹介

当会議所へ新規加入されました事業所を順番にご紹介しております。

- ★大和証券(株) 横須賀支店 長谷川 誠 剛
 - ★特定非営利活動法人 産業クラスター研究会 富野 養二郎
 - ★(株)アットエフ 大井 史 弥 志
 - ★合同会社 オフィス山森 山 森 独 人
 - ★荒井 荒井 義 之 (敬称略)
- 令和4年7月10日現在 会員数 1,581名

早期景気観測(LOBO)・関東地域

- 今月のDI値…前年同月と比較した今月の水準。
(※先行見通し…今月水準と比較した向こう3カ月(当月を除く)の先行見通し。)
- 建設資材単価の上昇傾向が継続しているため、中長期案件の見積りでは原価の見極めが難しい。民間工事においては見積りへの過剰な価格転嫁は出来ず、受注後の赤字リスクが残る。公共工事においては市場価格が設計単価に反映されるまでのタイムラグがあり、予定価格で受注しても、利益が大きく圧迫されるリスクがある(管工事業)
- 新型コロナウイルスの影響はそれほど受けずに今まで営業を行っていた。しかし、資源や資材等の価格高騰の継続が、大きなダメージになっている。増加したコスト分全てを販売価格へ転嫁はできず、採算悪化が続いている(食品品製造業)
- 物価上昇や円安の急伸など、コロナとは別のリスクが新たに発生。増加したコストを販売価格へ100%転嫁できず、価格転嫁対応が急務である(建築材料卸売業)

産業別業況DIの推移

	2022年						先行見通し 7~9月
	1月	2月	3月	4月	5月	6月	
全業種	▲14.5	▲27.2	▲25.9	▲20.9	▲17.9	▲19.5	▲22.6
建設	▲19.8	▲26.7	▲24.1	▲32.5	▲29.9	▲28.4	▲30.9
製造	3.9	▲4.9	▲9.6	▲9.0	▲13.9	▲14.4	▲15.9
卸売	▲1.8	▲30.8	▲21.2	▲20.3	0.0	▲12.1	▲12.1
小売	▲28.3	▲39.6	▲41.0	▲32.4	▲28.8	▲36.6	▲36.6
サービス	▲23.0	▲36.8	▲32.1	▲16.0	▲14.0	▲9.6	▲18.4

三浦商工会議所
福祉共済制度
推進強化月間報告

当所では6月30日までの期間、「会員事業所への寄り添い」を合言葉に、「商工会議所福祉共済制度」を会員の皆さまにご理解いただき、会員事業所の福利厚生の上にお役立ていただくことを主な目的とし、訪問による制度の説明を行いました。

ご加入いただきました会員の皆様に厚くお礼申しあげます。今後も職員並びにアクサ生命推進員により推進してまいりますのでよろしくお願ひ申し上げます。



将棋解答

- ① 3 五金
- ② 1 三玉
- ③ 2 五桂
- ④ 同銀
- ⑤ 2 四金
- ⑥ 同玉
- ⑦ 3 五角
- ⑧ 同玉
- ⑨ 4 四飛成

囲碁解答

- ① 一-16
- ② 三-14
- ③ 二-16
- ④ 二-15
- ⑤ 四-15
- ⑥ 一-15
- ⑦ 五-16

神奈川県信用保証協会

金融支援 **創業支援** **経営支援**

～夢と未来に向けて～
かながわの中小企業を
応援します

カナモ

随時ご相談をお受けしています
横須賀支店 TEL : 046(822)3821

各種無料相談のお知らせ

税務相談	8月 2日(火) 11:00～15:00
	9月 6日(火) 11:00～15:00
健康相談	8月10日(水) 13:00～15:00
公庫相談	8月18日(木) 10:30～12:00
社会保険相談	8月18日(木) 13:00～15:00
法律相談	8月26日(金) 10:00～15:00
記帳相談	随時開催致します。ご希望の方はお問合せ下さい。
経営相談	随時開催致します。ご希望の方はお問合せ下さい。
行政書士相談	随時開催致します。ご希望の方はお問合せ下さい。
金融相談	随時開催致します。ご希望の方はお問合せ下さい。

安心と生きがいを保障

県民共済

推進員がご説明に伺います。まず、お電話を!

お問い合わせ・資料請求
【業務推進部】 TEL045-201-3039
平日 9:00～17:00 (土・日・祝 休)

神奈川県民共済生活協同組合 横浜市中区桜木町1-1-8-2 県民共済プラザビル

※相談時間調整のため、予めご予約(申込み)下さい。
※予約が無い場合、中止とさせていただきます。

そのホームページ、検索されなければ 無いも同然!

社名・店名で検索されているだけでは
新規のお客様は呼び込めません。

産業Navi は、Google・Yahoo!などの検索に強いWebページ制作サービス。
産業Naviの1ページが、自社ホームページへ見込み顧客を呼び込む大きな玄関口になります。

三浦商工会議所会員様は **制作費 22,000円** **月額 3,300円** だけでスタート!

https://www.navida.ne.jp/snavi/100965_4.html

QRコード

中小企業者のリスクガード

組合員の皆様の安心と明るい未来のために

火災共済 自動車共済 傷害共済

上記の共済制度他、各種共済制度及び損害保険商品販売

神奈川県

火災共済協同組合
〒231-0003 横浜市中区北仲通3丁目33番の2
電話 045(201)2727(代表) FAX 045(201)6154

取扱窓口 **三浦商工会議所**
電話 046-881-5111

三崎鮪問屋 鈴木水産 直営店

朝水揚げされたばかりの新鮮な魚介を取り揃え、さまざまなご会食にもおこたえできるよう、伝統の日本料理から、お寿司、和定食等、豊富なバリエーションのお料理をご用意しております。

ご予約承り中!
法事・お祝事・各種ご会食
予算・お料理含めご相談ください。

送迎用マイクロバス有
エリア:三浦市内・横須賀市南部
多数のお集りの際はご用意ください。

日本料理 豊魚亭 ☎046-889-2020 **P 150台**
寿司・割烹 豊魚 ☎046-889-1343 URL <http://www.hougyo.com/>
三浦三崎港 グルメ館 豊魚 ☎046-887-1616

将棋

持駒 金桂

ヒント: 9手詰
 出題者: 新井 司氏
 解答: 7面に掲載

囲碁

黒先白死

ヒント: コウにしない
 出題者: 常石隆志プロ棋士
 解答: 7面に掲載

鮪問屋 鈴木水産

三浦三崎港 日本料理 豊魚亭

046-889-2020

046-889-1343

046-887-1616