

# 商工情報

# みうら

MIURA CHAMBER OF COMMERCE & INDUSTRY

2025 November  
11

発行所 三浦商工会議所  
三浦市三崎3丁目12番19号  
TEL.046(881)5111  
FAX.046(881)3346



## 海洋教育 夏休み 写真コンテスト

**優秀賞** 南下浦中学校3年  
亀山 想夏(かめやま ここな)さん  
「後ろ姿」

講評：カニがどこかに向かおうとしている姿がなんとも言えませんね。美しい夕焼けに見とれて感動しているのでしょうか。そんな一瞬を捉えた撮影者のカメラの腕に拍手をお送りします。

**優秀賞** 三崎小学校3年  
土山 結愛(つちやま ゆいあ)さん  
「うみとじょうがしま大はし」

講評：赤く輝く城ヶ島大橋がひととき美しいですね。夕日のあつた城ヶ島大橋と船が、海にできた光の道を進んでいるかのようです。また、写真の右上には月も出ていて、これもワンポイントになっていますね。

本表彰は、(一社)みうら学・海洋教育研究所、三浦市、三浦市教育委員会、東京大学三浦臨海実験所が主催し、(一社)櫻井正則の会の助成を受け、市内在学の小中学生から「三浦の海のすばらしさを発見しよう!」をテーマに募集したものです。

※学校名・学年は受賞時のものです。

## CONTENTS

- ②・③ ..... \* 第25期三浦商工会議所役員・議員
- ④ ..... \* 市政懇談会開催
- ⑤ ..... \* 一日公庫相談会のお知らせ  
\* 年末調整と移動相談会開催のお知らせ
- ⑥ ..... \* 小規模企業共済・経営セーフティ共済のご案内  
\* 三浦三崎マクロ争奪将棋大会開催のお知らせ
- ⑦ ..... \* 新会員紹介 \* 金融部会開催報告  
\* 税務研修会開催のお知らせ  
\* 年末融資と教育ローンのご案内 他
- ⑧ ..... \* 各種相談日程 \* おじゃまします 他
- 付録① ..... \* 年末調整説明会開催のご案内
- 付録② ..... \* 事業系ゴミの正しい出し方
- 付録③ ..... \* 献血のご案内

### 常 議 員 会 ・ 議 員 例 会

[11月] 常 議 員 会 11月18日(火)11時00分～  
議 員 例 会 11月18日(火)12時00分～  
[12月] 常議員会・議員例会 ～年末のため休会～

### 各 会 議 開 催 予 定

交 通 運 輸 部 会	11月 7日(金)10時00分～
金 融 部 会	11月11日(火)12時00分～
水 産 商 工 部 会	11月12日(水)14時00分～
工 業 部 会	11月13日(木)10時00分～
政 策 運 営 会 議	11月14日(金)12時00分～
商 業 部 会	11月18日(火)14時00分～
観 光 サ ー ビ ス 部 会	11月20日(木)14時00分～



# 10月31日臨時議員総会開催 会議所第25期役員・議員 新任期スタート

本年10月末日で第24期  
当所役員・議員の任期が  
満了することに伴い、議  
員選挙並びに選任規約に  
より第25期の1号議員か  
ら3号議員までの議員選  
出を行いました。

## 3号議員【定数10名】

については3号議員選挙  
委員会の選考案を7月15  
日(火)開催の常議員会で承  
認され決定しました。

## 2号議員【定数24名】

は会頭から各部会長へ部  
会毎の議員割当数が示さ  
れ、各部会では7月22日  
(火)から31日(木)の間に部会  
総会を開催、2号議員の  
選任が行われました。

## 1号議員【定数36名】

については会員事業所か  
らの立候補受付を7月15  
日(火)から8月1日(金)まで  
の間行いました。1号議

員定数同数の36名が立候  
補され9月1日(月)に予定  
していた選挙(投票)を  
行わず、同日選挙管理委  
員会を開催し、無投票当  
選が確定しました。

## ◎役員選任について

役員選任につきまして  
は、新たな議員70名によ  
る臨時議員総会(10月31  
日開催)の席上で、会頭  
1名・副会頭4名以内・  
専務理事1名・常議員23  
名・監事2名が選出され  
ました。(次月号掲載)

選出は規定により、会

頭は会員の中から選任、

副会頭については会頭が

会員の中から選任、専務

理事は会頭が選任、常議

員は議員の中より選任、

監事は会員の中から選任

することとなっています。

顧問については10月開

催の常議員会で出口嘉一  
市長と石川巧県議に委嘱  
することが承認されてい  
ます。10月31日の臨時議  
員総会により、役員・議  
員の改選事務は全て終了  
となりました。

この後、6部会で総会  
を開催し、部会長等役員  
人事を決定します。

部会総会開催日程につ  
いては、当会報の表紙に  
記載をしております。多  
数の部会員の参加をお待  
ちしております。

## 一号議員



大谷 武  
(株)め印  
大谷商店



石橋 昭仁  
(株)城水



山本 浩司  
(株)羽床総本店



篠田 敬助  
(有)篠田仏具店



阿部 一也  
(株)山星船具店



加藤 貴之  
(株)三崎石油



吉田 裕司  
(有)浜庄司  
プロパン商会



石橋 勝己  
(株)城ヶ島水産



大畑 雅央  
(有)大畑鮮魚



青木 淳一  
(有)丸福水産



物部 幸村  
(有)魚音



熊木 聡  
(有)クマキ



市村 真  
(有)プロフィット測量



石崎 勇吾  
(株)勇信建設



山本 達樹  
(有)山本電気



池田 幸弘  
(有)池田建築



飯嶋 直樹  
(有)飯嶋開発



石渡 敏昭  
(有)石渡技建



高木 民也  
(株)やなぎや



根岸 辰也  
(株)三浦観光バス



二塚 雅則  
(株)丸忠商事



土田 成明  
大椿寺



倉橋 隆行  
(株)CF-1



飯島 徳貴  
(有)One up



高松 浩一  
湘南信用金庫  
三浦海岸支店



中山 勇気  
(有)中山カッター  
興業



笠小 友和  
(有)笠小建設工業

菱沼 慶幸  
(有)大城水産運輸永野 裕  
(有)三崎小型  
運送店宗像 尚人  
(株)ムナカタ商事沼田 英治  
京急三崎  
タクシー(株)立川 明彦  
(株)山立水産運輸尼野 大介  
総合印刷センター  
アマノ印刷中島 光也  
(株)四季の自然舎河野 道隆  
アクサ生命保険(株)  
横浜支社佐藤 周一  
(有)佐藤薬局香山 厚子  
(有)香山通産松崎 貞男  
(株)マツザキ石橋 匡光  
(株)三崎恵水産藪田 昌樹  
住吉漁業(株)鈴木 清  
みうら漁業(協)藤 太郎  
(有)藤屋藤原 薫  
(株)横浜銀行  
三崎支店笠倉 正弘  
(株)東京ノズル  
三崎製作所松友 靖  
新潟造船(株)  
三崎工場松井 克美  
(有)三崎自動車  
修理工場蛭田 晃  
(有)三浦工業所青木 誠治  
(有)青木造船所出口 光一  
(有)阪本伍一商店石毛 浩雄  
(有)丸清製麺太田 芳孝  
(一社)  
三浦市観光協会相澤 貴司  
(株)三崎観光杉田 仁  
(株)半六大津 弘道  
医療法人財団  
青山会若澤 美義  
(株)三浦海業公社石坂 太郎  
(有)金子慈光堂長島 満雄  
(有)いろは寿し渡邊 淑子  
(有)三崎館本店富野 養二郎  
(株)ヘリオス西崎 則雄  
(有)西崎商店千野 博孝  
三浦市  
超低温冷蔵(株)鈴木 淳  
(株)鈴木水産森江 久人  
三崎水産物(協)八木 達也  
芙蓉交通(株)山田 芳央  
(有)くろば亭石川 巧  
神奈川県議会議員出口 嘉一  
三浦市長川俣 幸宏  
京浜急行電鉄(株)加藤 隆史  
(有)三浦衛生社齋藤 美知男  
(有)サイトウ住宅平松 廣司  
かながわ  
信用金庫篠崎 真人  
三浦建設業組合



# 市政懇談会を開催

毎年恒例の市政懇談会が10月10日(金)に開催されました。

懇談会には、本年6月に就任され、本懇談会に初めて出席される出口市長を始め、徳江理事兼市長室長、齊藤政策部長、石川経済部長、片石海業水産担当部長に出席を頂き、会議所から正副会頭、専務理事並びに6部会の部会長が出席し、会議所並びに関係各業界の立場から意見を申し上げ懇談を行いました。

正副会頭が発言し、その後

各部会長から業界、地域の課題や市への要望などを伝えました。これを受けて市長からコメントを述べて頂き、その後懇談に入りました。

## 「正副会頭の主な発言要旨」

### 【奥山会頭】

1. まぐろの未病改善効果の普及促進  
名称が「茜身」に決定。新作料理や商品開発を実施中。引き続き支援戴きたい。

2. 二町谷埋め立て地の今後の事業計画  
6月に事業計画案の提出があったと報道。具体的内容が、いつ明らかになるか伺いたい。

3. 京浜急行へ延伸の要望活動  
経済発展に京浜急行の協力は不可欠。行政と産業界が一

丸となって要望していきたい。

4. 城ヶ島ハイキングコースに公衆トイレの設置  
ハイキングコースの整備や来春の「ふふ城ヶ島」開業で来遊客の増加が予想されることから設置の検討を願いたい。

### 【篠田副会頭】

1. 「海業発祥の地」としての取組  
『海業発祥の地』として全国的に注目を受けている中、市がどのような取組を考えているのか教えていただきたい。

2. 三崎港バス停留所周辺のポードウォーク整備  
三崎港整備完成後は観光客増加が予想される。先行してポードウォークの整備をお願いしたい。

3. 観光振興と駐車場の確保  
特に三崎地区は観光客向けの駐車場が少ない。駐車場対策の検討を早急にお願したい。

4. 屋内イベント会場(多目的ホールなど)の検討  
魚市場でのイベント開催が出来ない。即売や飲食物提供は野外での対応が難しい。イベントができる多目的ホールの建設を要望する。

### 【寺本副会頭】

1. 漁船誘致  
表敬訪問や報奨金制度等、今後も継続をお願いしたい。

2. 防災対応と高潮浸水想定区域への具体的対策の推進  
災害時の避難誘導に対し十分な対応をお願いしたい。

3. 「三崎まぐろ」の広報活動  
高度衛生管理下にある「三崎のまぐろ」の広報活動を積極的にお願いしたい。

【秋本副会頭】  
1. 商店街への経済振興対策  
活気が戻るような経済振興対策を希望。以前実施した

「みうらおもてなしクーポン」事業について地元商店街で使

用できる部分を優遇いただけ

2. 三浦縦貫道路・西海岸線道路整備の取組状況  
早期整備の県への要望をお願いしたい。また縦貫道路の料金減額並びにETCの拡充に対する要望もお願いしたい。

3. 市営水道と県営水道の統合  
県営水道への移管に向けた具体的な検討を深められる事を期待する。

4. 三崎地区への観光用有料トイレの新設  
三崎漁港周辺にトイレが不足。観光案内所を兼ねた有料トイレ等の設置を検討いただきたい。

【各部会からのコメント項目】  
【水産商工部会】  
1. 漁港・市場の近代化、加工施設の再構築  
2. 漁港施設・湾内の統括管理  
3. 三崎まぐろの周知広報  
4. 水産関係事業者への融資、税制支援  
5. 船員等への支援体制

【商業部会】  
1. 人口減少と空き店舗対策

2. 三崎港周辺の環境改良整備  
3. 市内小規模事業者への売上増強支援策  
4. 三浦海岸地域の商業振興

【工業部会】  
1. 三崎下町の電柱地中化  
2. リフォーム助成金見直し  
3. 魅力あるお店作り支援  
4. 中小企業カーボンニュートラル推進補助金拡充  
5. 公共工事の優先発注  
6. 人材育成対策

【金融部会】  
1. 最近の資金需要とその特徴  
2. 創業・事業承継支援  
3. 経済対策利子補給金  
【観光サービス部会】  
1. 観光インフラ整備とイベント継続支援  
2. 宿泊客増加への取り組み  
3. 駐車場及びトイレ対策  
4. 油壺地区の観光振興支援  
5. インバウンドへの対応

【交通運輸部会】  
1. 燃料価格高騰への支援  
2. 街路樹等の伐採  
3. 引橋交差点の改良  
4. 三崎港交差点信号正規化  
5. 日の出交差点の電柱  
6. 三浦縦貫道路料金引下げ  
ETC利便性向上

おもてなしギフト  
http://www.omotenashi-gift.jp/area/miura/



# 日本政策金融公庫「一日公庫」のご案内

☆日本政策金融公庫融資担当者がマンツーマンで皆様のご相談にお答えいたします。



**開催日：令和7年11月7日(金)**

**時 間：午前10時～午後4時**

**場 所：三浦商工会議所**



**普通貸付** (金利は令和7年10月31日現在) **経営改善貸付**

融 資 額	4,800万円以内	
返 済 期 間	運 転 資 金	設 備 資 金
	7 年以内	10 年以内
金 利	年 2.90% ~	

融 資 額	2,000万円以内	
返 済 期 間	運 転 資 金	設 備 資 金
	10 年以内	10 年以内
金 利	年 2.00%	

※お使いみち、ご返済期間、担保の有無などによって、適用される金利が異なります。

※お申込み・ご相談をご希望の方は、11月5日(水)までに商工会議所まで、TELもしくはFAXにてご連絡ください。

三浦商工会議所・中小企業相談所

**TEL** 046-881-5111

**FAX** 046-881-3346

(担当) 中小企業相談所

連絡先

日本政策金融公庫横浜支店

**TEL** 0570-039574

(ナビダイヤル)

## 年末調整と移動相談会のお知らせ

本年も、城ヶ島・松輪地区へ移動相談所を開設します。

移動相談所では、年末調整の他に融資相談や経営相談も受け付けておりますのでお気軽にご利用ください。

対 象 地 区	開 催 日 時	会 場
松 輪 地 区	12月 3日(水) 10時～15時	松 輪 漁 村 セ ン タ ー
城 ヶ 島 地 区	12月 4日(木) 10時～15時	城 ヶ 島 区 民 セ ン タ ー
一 般 会 員 ( 全 地 区 )	12月 1日(月)～19日(金) 令和8年1月6日(火)～20日(火) 10時～16時	三 浦 商 工 会 議 所
	12月 1日(月)～19日(金)の 火曜日 令和8年1月6日(火)～20日(火)の 月・水・金曜日 13時30分～16時	三 浦 商 工 会 議 所 南 下 浦 支 所

【年末調整に必要な書類】① 従業員・専従者の給与の分かる資料 ② 1月から6月分の関係書類(源泉徴収簿および納付書) ③ 税務署から送られてきた関係書類(納付書等) ④ 従業員・専従者に扶養者がいる場合、その氏名・生年月日等 ⑤ 従業員・専従者が支払っている健康保険、年金、生命保険、損害保険等の控除証明書等 ⑥ 印鑑 ⑦ 事業主及び従業員(配偶者等扶養者を含む)のマイナンバー等

中小企業経営者の  
みなさまへ

国が準備したセーフティネット

# 安心の材料をご提供します。

## 小規模企業共済制度

節税対策  
**最大84万円が  
所得から控除  
できます。**

●制度の特長

- 1 経営者のための**退職金制度**
- 2 掛金は**全額所得控除**
- 3 受取時も**税制メリット**

他にもこんな特徴があります。

- 月々の掛金は1,000円から
- 契約者貸し付けの利用が可能
- 加入は年齢制限なし

## 経営セーフティ共済

掛金月額上限  
**20万円で年間  
最大240万円が  
損金または必要経費に  
参入できます。**

●制度の特長

- 1 掛金の10倍の範囲内で  
**最高8,000万円**まで貸付け
- 2 貸付条件は  
**無担保・無保証人**
- 3 掛金は税法上**損金(法人)**または  
**必要経費(個人事業)**に

共済相談室 TEL. 050-5541-7171 【受付時間】平日 9:00~17:00

令和5年9月から  
**オンライン  
手続き  
スタート**

制度の詳細内容は2次元コード又はホームページからご確認ください。  
ご要望の多い一部の手続きについてオンライン手続きが出来ます。

小規模企業共済

小規模共済

検索

経営セーフティ共済

経営セーフティ共済

検索



Be a Great Small.  
中小機構



【大会要綱】  
受付時間…9時～9時40分  
競技時間…10時～18時  
競技方法…A級・B級・C級、  
小学生の部、レディースの部  
申込方法…当日会場にて受付  
参加費用(食事・参加賞付)…  
一人3,000円、但し小・  
中学生、女性2,500円  
募集人数…400名

昨年5年振りに開催し熱戦  
が繰り広げられ、大盛況を博  
した「三浦三崎マグロ争奪将  
棋大会」につきまして、本年  
は12月7日(日)に、南下浦コミ  
ュニティセンター(チエルS  
e a みうら)において開催い  
たします。前回大会は全国か  
ら総勢421名の猛者や腕自  
慢が集いました。皆様のご参  
加をお待ちしております。

第45回 三浦三崎  
マグロ争奪将棋大会  
開催のお知らせ



新  
会  
員  
ご  
紹  
介

当会議所へ新規加入されました事業所を順番にご紹介しております。

- ★植匠庭園 廣 田 直 樹  
(造園業) 三浦市初声町
- ★k・i美装 板 倉 一 樹  
(塗装業) 三浦市三崎町
- ★長堀ガーデン 長 堀 裕 介  
(造園業) 三浦市南下浦町
- 令和7年10月1日現在 会員数 1,498名 (敬称略)

金  
融  
部  
会  
報  
告

10月7日(火)に開催。まず、担当幹事より『Miura Lap ロジェクト』について説明。次に事務局より『秋のイベント』について説明。特に三崎木遣みこしパレード及び三崎港町まつりの内容を詳しく紹介。引き続き事務局より『まぐろ未病改善効果研究事業』について説明し、最後に『会員の異動状況』、『動画活用術セミナー』等を報告し閉会した。

## 「年末融資」のご相談はお早めに!

例年資金需要の多いこれからの時期は、皆さまからの融資の申込が多く、日本政策金融公庫をはじめとした各金融機関において審査時間が長くなる場合があります。暮れの資金手当ては、お早めにご相談ください。

「国の教育ローン」  
(日本政策金融公庫)のご案内

高校、大学等への入学時・在学中にかかる費用を対象とした公的な融資制度です。お子さま1人につき350万円以内を、固定金利(年3.15%(令和7年9月1日現在))で利用でき、在学期間中は利息のみのご返済とすることができます。詳しくは、「国の教育ローン」で検索していただくか、下記コールセンターへお問い合わせください。 <教育ローンコールセンター>

0570-008656 (ナビダイヤル)  
または、03-5321-8656

## 早期景気観測(LOBO)・関東地域

●今月のDI値…前年同月と比較した今月の水準。  
(※先行き見通し…今月水準と比較した向こう3カ月(当月を除く)の先行き見通し。)

- 猛暑が続く中、暑さ対策として遮熱塗装の営業を強化すべく、チラシによる販促を開始したところ、需要の掘り起こしにつながり、受注が増加した(塗装工事業)
- 米関税措置が一応の決着を見たが依然先行きは不透明であり、大企業の設備投資が止まるなどの影響が出ている。そうした中、人材確保に向けて賃上げを行う必要があり、経営環境は依然として厳しい(金属加工機械製造業)
- 猛暑の影響で夏のアウトドア需要が減少するなど、消費者の生活スタイルに変化がみられている。インバウンドも含め、コト消費に対する需要は高いため、家族で楽しめるような体験を提案していきたい(百貨店)

## 産業別業況DIの推移

	2025年 4月	5月	6月	7月	8月	9月	先行き見通し 10~12月
全業種	▲14.7	▲13.9	▲11.6	▲14.9	▲16.4	▲15.7	▲13.9
建設	▲17.1	▲11.9	▲12.5	▲8.3	▲11.3	▲9.7	▲9.7
製造	▲17.5	▲15.4	▲7.8	▲13.3	▲15.6	▲18.6	▲11.9
卸売	▲16.7	▲20.4	▲17.0	▲11.8	▲18.0	▲16.3	▲12.2
小売	▲20.0	▲22.9	▲17.4	▲23.4	▲21.3	▲18.5	▲19.6
サービス	▲5.8	▲4.0	▲7.7	▲15.1	▲15.5	▲14.0	▲14.7

## 税務研修会のご案内

11月11日から17日までの「税を考える週間」に因んで、当所では横須賀青色申告会三浦会と共催し横須賀税務署長講演会を開催致します。

日時…11月25日(火)

15時~15時55分

場所…当所4階会議室

講師…横須賀税務署

署長 吉松 幸一 氏

テーマ…「(調整中)」

※問合せ 中小企業相談所

TEL 046-881-5111

(公社) 横須賀法人会三浦地区会と共催し横須賀税務署長講演会を開催致します。

日時…11月11日(火)

15時~16時

場所…当所4階会議室

講師…横須賀税務署

副署長 寛 晶子 氏

テーマ…「税を考える

週間によせて」

※問合せ 中小企業相談所

TEL 046-881-5111

ぜひこの機会にご参加いた

だき、税について考えてみて

はいかがでしょうか。

## 今月のイベント情報

三崎・城ヶ島  
花火大会  
11月23日(日)  
打上場所:魚市場先  
時間:18時~18時20分

三崎港町  
まつり  
11月23日(日)  
場所:うらり他  
時間:10時~16時

みうら市民  
まつり  
11月16日(日)  
場所:潮風アリーナ  
時間:10時~15時

## 将棋解答

- ① 3 二角  
② 同金  
③ 1 五歩  
④ 2 三玉  
⑤ 3 四角

## 囲碁解答

- ① S-18  
② Q-19  
③ R-19  
④ R-17  
⑤ T-17  
⑥ T-16  
⑦ T-18



神奈川県信用保証協会

金融支援

創業支援

経営支援

～夢と未来に向けて～

かながわの中小企業を  
応援します



カナモ

随時ご相談をお受けしています

横須賀支店 TEL：046(822)3821

安心と生きがいを保障

**県民共済**

**推進員がご説明に伺います。まず、お電話を！**

お問い合わせ・資料請求

【業務推進部】

**TEL045-201-3039**

平日 9:00～17:00 (土・日・祝 休)

神奈川県民共済生活協同組合 横浜市中区桜木町1-1-8-2 県民共済プラザビル

## 各種無料相談のお知らせ

税務相談	11月 4日(火) 11:00~15:00
	12月 2日(火) 11:00~15:00
公庫相談	11月 7日(金) 10:00~16:00
健康相談	11月12日(水) 13:00~15:00
パソコン相談	11月19日(水) 10:00~15:00
宅地建物相談	11月20日(木) 13:00~15:00
社会保険相談	11月20日(木) 13:00~15:00
記帳相談	については、随時開催致します。 ご希望の方は、お問合せ下さい。

※相談時間調整のため、予めご予約（申込み）下さい。  
※予約が無い場合、中止とさせていただきます。

ットボールをやっており、スポーツに携わる人々に対して少しでも役立てたらと思います、開業しました。

―お店のこだわりは？―

近隣には複数の小学校が立地しており、スポーツが好き（骨折等）の治療はもちろん、上達するために必要なサポートを行っております。また、「肩こり、筋肉疲労、神経痛」といった慢性的な痛みを持つ方々にも、お一人お一人の症状を親身になって伺い、状態に合わせた施術を行っていただきます。

した。  
 えはら接骨院  
 ◎横須賀市根岸町4-35-3  
 ☎046-1807-5930  
 ◎営業時間…8時30分～12時  
 15時～19時

「今後の目標は？」

今までは「怪我をした方」を対象とした治療を行ってきましたが、「怪我の予防」や「組織の疲労回復」「身体を鍛えたい」といった、能動的・ポジティブな志向を持つ方々に対してアプローチをしていきたいと思っています。店舗での営業になりますので、直ぐに何かができるわけではないのですが、実現に向けて頑張っていきたいと考えています。

――――

今もバスケットボールを続けています江原代表。顧客一人一人に症状にあわせて真摯に向き合っている姿が印象的でした。

## 中小企業者のリスクガード

組合員の皆様の安心と明るい未来のために

**火災共済 自動車共済 傷害共済**  
上記の共済制度他、各種共済  
制度及び損害保険商品販売

神奈川県

火災共済協同組合

〒231-0003 横浜市中区北仲通3丁目33番の2  
電話 045(201)2727(代表) FAX 045(201)6154

三浦商工会議所  
電話 046-881-5111

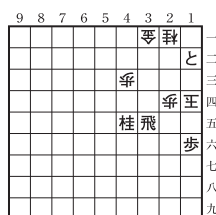

持駒 角 角

- ☐ ヒント：5 手詰  
☐ 出題者：新井 司 氏  
☐ 解 答：7 面に掲載

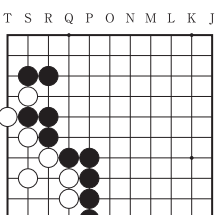

黑白死

- ☐ ヒント：白のダメ詰まりを狙います  
☐ 出題者：常石隆志プロ棋士  
☐ 解答：7面に掲載

 **三崎鮪問屋 鈴木水産** 直営店

朝水揚げされたばかりの新鮮な魚介を取り揃え、さまざまな会食にもおこたえできるよう、伝統の日本料理から、お寿司、和定食等、豊富なバリエーションのお料理をご用意しております。

ご予約承り中！

法事・お祝事・各種ご会食  
予算・お料理含めご相談ください。

送迎用マイクロバス有

エリア：三浦市内・横須賀市南部  
多数のお集りの際はご用命ください。

鯨間屋  
水鈴木  
産木  
三浦三崎港

日本料理  
寿司・割烹  
グルメ館

亭魚魚  
魚  
豐豐豐

☎ 046-889-2020  
☎ 046-889-1343  
☎ 046-887-1616

**P 150台**  
URL <http://www.hougyo.com>

皆が三崎に  
 生まれて  
 良かった  
 と言えよう  
 未来に  
 今ど  
 勤か  
 がんろう

鮎無田精料理店  
 三崎くまほろ

〇四六・八八二一五六三七





# 11/23



## 10:00~16:00

## 会場：うらり

# 三崎港町まつり



MIURAMACHIMATSURI

タッチングプールやプレジャーボート体験、  
スタンプラリーなどお楽しみもいっぱい!



## 三崎・城ヶ島 花火大会 2025

同日開催  
18:00 ~ 18:20

### 2025 Misaki Jogashima HANABI

※荒天の場合は、中止となります。

■電車をご利用の場合  
①京急線「品川駅」から快特「三崎口行」乗車、終点「三崎口駅」下車  
②「三崎口駅」2番バス乗り場から京急バス「三崎港行き」「城ヶ島行」「通り矢行」乗車、「三崎港バス停」下車(所要時間15分)  
③「三崎港バス停」から会場まで徒歩3分

■お車をご利用の場合  
①横浜横須賀道路「衣笠IC」へ(六ツ川料金所から所要時間約25分)  
②三浦縦貫道路「林出口」へ(「衣笠IC」から所要時間5分)  
③国道134号線「引橋交差点」經由県道26号線「三崎港方面」へ(「林出口」から会場まで所要時間30分)



# 三崎のまぐろなど地産地食！ 充実の即売会・飲食コーナー



## キラキラペンライト づくり



1人 500円  
15:00 最終受付

## タッチングプール



海の生物を  
触れ合いながら学ぼう

## エギ釣り体験



プールの中から釣具の「餌木」  
を釣り上げる体験コーナー

## レジンアートワークショップ



各 15名無料体験  
午前の部 10:00~/ 午後の部 12:45~

## プレジャーボート 無料体験クルーズ!



当日予約制  
9:40~7便 1便定員 10名

## 城ヶ島渡船 ＜さんしろ＞



うらり〜城ヶ島間 無料

乗り場にて乗船券配布  
9:30 ~ 30分毎

## にじいろさかな号 宮川湾海中クルージング (特別優待乗船)



三崎港町まつり特別料金  
大人 1000円 / 小人 400円  
未就学児 200円

## サンセットクルーズ



16:10 出航  
13:00 より乗り場にてチケット配布

## MISAKIぐるぐる スタンプラリー



スタンプを集めて  
三崎のおいしい景品をゲット!

## 城ヶ島スタンプラリー



商品券  
500円

城ヶ島観光協会加盟店で使える  
500円の商品券  
当選本数100本(空くじなし)

## ステージ



- ・STUDIO RIT
- ・菊千舞踊会
- ・マカナアロハ ハウオリ フラ
- ・Luana lea Hula studio
- ・M-NaNa STUDIO
- ・Ka Lei Makamae
- ・Asuka

## うみべのわんマルシェ



保護犬譲渡会  
ドッグマルシェ他

## 漁業取締船 「たちばな」展示





# 年末調整説明会のご案内

三浦商工会議所では、（公社）横須賀法人会三浦地区会、横須賀青色申告会三浦会との共催により、『年末調整説明会』を開催させていただくことになりましたので、ご案内申し上げます。ご参加をご希望の方は下記申込書にてお申込みいただきますようお願い申し上げます。

日 時：令和 7 年 1 1 月 1 7 日（月）

1 4 時 0 0 分～1 5 時 3 0 分

場 所：三浦商工会議所 4 階会議室

内 容：『年末調整の仕方について』

講 師：横須賀税務署 法人課税第 2 部門 担当官

定 員： 4 0 名

参加費：無料

主 催：三浦商工会議所

（公社）横須賀法人会三浦地区会

横須賀青色申告会三浦会

※当日は年末調整関係等の書類を用意させていただきます。

（TEL 046－ 881－5111 ・ FAX 046－ 881－3346）

（Mail miuraccikosyukai@gmail.com）

（ 電話・FAX は番号をお確かめの上、お間違いのないようお掛け下さい ）

----- キリトリ線 -----

## 年末調整説明会参加申込書

1 1 月 1 7 日（月）開催

（FAX：046－881－3346）

事業所名			
所在地	〒		
電話番号		FAX 番号	
参加者氏名		参加者氏名	

# 商工会議所 保険制度のご案内

団体割引  
適用



事業活動を取り巻く様々なリスクから  
中小企業の皆様をお守りします！



日本商工会議所  
各地商工会議所

商工会議所にご入会いただくと、本保険制度にご加入いただけます。  
ぜひ、ご入会・ご加入をご検討ください。



最大  
約 **33%**  
割引

# ビジネス総合保険制度

## 保険の概要

賠償責任(生産物、リコール、情報漏えい、サイバー、施設、事業活動遂行等)リスクの補償、事業休業の補償、財産・工事に関わる補償を一本化して加入できます。  
「補償内容の重複や漏れがないか心配」「どの保険に入ったらいいかわからない」「保険ごとの契約手続きが面倒」等の保険に関する不安や疑問を解決することができます。

〈主な補償内容・補償対象〉

賠償責任 の補償	生産物、リコール、情報漏えい、サイバー、施設、事業活動遂行、管理下財物
事業休業 の補償	火災、落雷、爆発、食中毒、風災、水災、雪災等
財産 の補償	建物、屋外設備・装置、設備・什器等、商品・製品等
工事 の補償	建設工事、組立工事、土木工事

## ここがおすすめ

● **会員事業者を取り巻くリスクに対する補償のモレ・ダブリを解消し、一本化して加入可能**

● **賠償責任(生産物、リコール、情報漏えい、サイバー、施設・事業活動遂行等)リスクを総合的に補償**

※ 生産物賠償責任(PL)リスクのみ補償するプラン(ビジネス総合保険制度内)の新規加入は、あいおいニッセイ同和損害保険株式会社、大同火災海上保険株式会社に受け付けています。

● **災害(火災、風災、水災、雪災等)による事業休業も補償(※)**

※ 東京海上日動にて、引受可能地域において、地震(事業所が所在する都道府県の震度観測点において震度6強以上が観測される場合に限ります)による完全休業の損失に対して、地震休業補償特約で補償できます。また、東京海上日動にて、引受可能地域において、地震、噴火(地震、噴火による津波、洪水その他の水災)による財物(建物、設備・什器、商品・製品等)の損害に対して、地震危険補償特約で補償できます。損保ジャパンにて、引受可能地域において、地震、噴火(地震、噴火による津波、洪水その他の水災)による財物(設備・什器、商品・製品等)の損害に対して、物損害担保条項・地震危険補償特約で補償できます。引受可否や補償対象については、代理店または保険各社までお問い合わせください。

## 事故例

### ●賠償責任の補償



#### 飲食業

製造・販売した弁当を食べた人が、下痢・腹痛等の症状を訴えて入院。検査の結果、弁当からO-157が検出された。

損害額：約**4,500**万円

※補償の内容、対象業種は引受保険会社によって異なります。  
※事故例は過去に実際に発生した例ではありません。

### ●事業休業の補償



#### 飲食業

台風により店舗が浸水し、営業休止。店舗復旧まで105日間を要し、その間の売上がゼロになった。

損害額：約**1,350**万円

### ●財産の補償



#### 小売業

客がアクセルとブレーキを踏み間違え、店舗に車両が突入。自動ドア・保冷ケース等が破損した。

損害額：約**596**万円

### ●工事の補償



#### 工事業

基礎工事に伴う杭打ち作業中、試掘調査不十分により地中埋設通信ケーブル、送油管を損傷した。

損害額：約**1**億円

## 付帯サービス例 (引受保険会社名は五十音順)

### ■早期災害復旧支援サービス

[損保ジャパン、東京海上日動]

●火災、水災等で罹災した建物、機械・電気設備等に対して、損害拡大防止のための安定化処置、精密洗浄による汚染除去等の復旧支援を受けることができます。

### ■インバウンドビジネス支援サービス

[東京海上日動]

●事故やトラブル時に利用できる多言語電話通訳サービスやインバウンドに関するコンサルティングサービス等を受けることができます。

### ■海外展開支援サービス

[東京海上日動]

●海外取引に必要な知識を学べる「貿易実務オンライン講座」や海外取引の足がかりとなる情報を調査してもらえる「海外ミニ調査サービス」等のサービスを受けることができます。

### ■気象情報アラートサービス

[あいおいニッセイ同和損保、三井住友海上]

●風災、水災等の自然災害への事前対策に有効な気象情報を配信します。気象情報サイトやニュースを確認することなく、事業に影響を与える可能性のある気象状況の変化を把握することができます。

※サービスの内容は変更・中止となる場合があります。  
※サービスの詳細は、各保険会社のパンフレットをご参照ください。

事業活動リスクに対する補償のモレ・ダブリを解消し、一本化して加入したい！





# 業務災害補償プラン

最大  
約 **58%**  
割引

## 保険の概要

労災事故が発生した際の従業員に対する補償および労災事故の発生が企業の責任と法律上判断された(例えば、安全配慮義務違反を問われた等)場合に発生する企業の損害賠償責任(賠償金の支払い等の事業者負担の費用)を補償します。

## ここがおすすめ

- 労災賠償に備える「使用者賠償責任補償」を標準セット
- 「従業員のケガ」と「企業の賠償リスク」にダブルで備えることが可能
- 役員個人の賠償責任も補償
- 政府労災保険の給付を待たずに企業に保険金のお支払いが可能(※1)
- パート・アルバイト、派遣労働者のほか、下請負人も補償対象可能
- パワハラ、セクハラ等による事業者、役員、使用人の法律上の賠償責任を補償(オプション)
- 「健康経営優良法人(※2)」または「健康経営銘柄」に認定された事業者に対し、割引を適用
- 建設業の場合、経営事項審査制度の加点対象
- 天災危険を補償する特約(任意付帯)により、業務・通勤中に地震や津波等に遭遇してケガをされた場合や死亡された場合も補償可能

※1 政府労災保険への加入が必要です(使用者賠償責任補償は給付決定後の支払いになります)。精神疾患、脳・心疾患等の疾病や自死は政府労災で認定されれば補償可能。

※2 従業員等の健康管理を経営的な視点で考え、戦略的に実践している大企業や中小企業等を日本健康会議が認定。

## 事故例



### 飲食業

過重労働が原因で、脳に重篤な障害を負い、寝たきりになった。

判決容認額：1億9,400万円



### 医療業

研修医が過労により急性心筋梗塞を発症し死亡。

判決容認額：1億3,500万円



### 建設業

現場監督が長時間労働によりうつ病を発症し自殺。

判決容認額：9,905万円



### サービス業

元従業員より、「上司だった従業員から繰り返しハラスメントを受け、心的外傷後ストレス障害(PTSD)を発症し、退職を余儀なくされた」と訴えられた。

損害賠償請求額：2,000万円

## 付帯サービス例 (引受保険会社名は五十音順)

### ■メンタルヘルスに関する相談サービス

[あいおいニッセイ同和損保、損保ジャパン、東京海上日動、三井住友海上]

- 臨床心理士等のカウンセラーにメンタルヘルスについて電話相談できます。

### ■法律・税務・労務に関する相談サービス

[あいおいニッセイ同和損保、損保ジャパン、東京海上日動、三井住友海上]

- 弁護士、税理士、社会保険労務士等の専門家に法律・税務・労務について電話相談できます。

### ■ストレスチェックサービス

[あいおいニッセイ同和損保、損保ジャパン、東京海上日動、三井住友海上]

- WEBによるストレスチェックが実施できます。
- ※ 労働安全衛生法の改正に伴い、従業員50名以上の事業場は、従業員に対するストレスチェックを実施することが義務化されました(従業員50名未満の事業場は当面努力義務)。

※ 補償の内容、対象業種は引受保険会社によって異なります。

※ 事故例は過去に実際に発生した例ではありません。

※ サービスの内容は変更・中止となる場合があります。

※ サービスの詳細は、各保険会社のパンフレットをご参照ください。

従業員の労災で民事上の損害賠償請求をされた…



病気やケガによる休業時の所得減に備えるなら



## 休業補償プラン

病気・ケガによる休業時に生活水準を落とさずに療養に専念したい…

### 保険の概要

経営者本人とその従業員が、病気やケガで働けなくなった場合に、収入の減少部分を補う(生活水準を落とすことなく、安心して療養に専念できるように設計した)ものです。本プランは、従業員の福利厚生の充実はもちろん、経営者本人の万一の備えにも利用できる内容となっており、公的な社会保障制度(政府労災保険の休業補償給付等)というセーフティネットのない自営業者も加入できます。

### ここがおすすめ

- 就業外での病気・ケガまで補償(国内外を問わず、365日24時間補償)
- 医師の診査が不要で加入手続きが簡単
- 天災(地震・噴火・津波等)によるケガも補償
- 入院中のみならず、就業不能で医師の治療を受けている場合も補償
- 家事従事者の方も加入可能(入院時のみ補償)
- 1年を超える長期休業の補償もご用意
- 介護の補償もご用意

### 事故例



#### 病気

胃かいようで手術を受け、入院と自宅療養の期間、会社を休んだ。  
(免責期間7日経過後の2カ月と15日間、全く働けなかった。)

保険金額(月額) **20万円**の場合

2カ月22日 - 免責期間7日間 = 2カ月15日  
**20万円 × (2カ月 + 15日/30日) = 50万円**

※1カ月に満たない期間は1カ月を30日として日割り計算しています。  
※補償の内容、対象業種は引受保険会社によって異なります。  
※事故例は過去に実際に発生した例ではありません。

サイバーセキュリティ事故や情報漏えいに備えるなら



## サイバー保険制度

最大  
約 **68%**  
割引

サイバーセキュリティ事故により経済的損害を被った…

### 保険の概要

外部からのサイバー攻撃(不正アクセスやウイルス感染等)や情報漏えいまたは情報漏えいのおそれが生じた場合に、事業者が負う法律上の賠償責任・争訟費用の補償や、事故発生時の各種対応費用(事故調査から再発防止策策定までの費用等)を補償します。サイバー攻撃等によるシステム停止によって営業が休止・阻害されて生じた喪失利益や営業継続費用も補償可能です。

### ここがおすすめ

- 不正アクセス等が発生した場合の事故原因調査・データ復旧など各種対応費用を手厚く補償
- 商工会議所のスケールメリットと加入者ごとのセキュリティ状況を反映した割安な保険料水準
- IT業務を行う事業者向けのオプションとして、「IT業務特約」もご用意
- 「標的型メール訓練サービス」やサイバー攻撃時に早期回復を支援するセキュリティソフト等をご提供可能

※補償の内容、対象業種は引受保険会社によって異なります。

### 事故例



#### 建設業

得意先からメールが届き、添付ファイルを開封したところ、従業員のパソコンがウイルスに感染した。情報漏えいの発生は無かったものの、原因調査に高額な費用がかかった。

感染したPCのフォレンジック調査費用：約 **200万円**  
支払保険金：約 **200万円**



#### 小売業

パッケージを活用して運営していたECサイトに外部からの不正アクセスを受け、約1,000件の顧客クレジットカード情報が流出した。

合計支払保険金：約 **3,500万円**

#### <賠償責任>

個人情報漏えいについての賠償金： **1,000万円**

#### <各種対応費用>

個人情報漏えいについての見舞金： **1,000万円**  
調査費用： **800万円**  
ネットワーク復旧費用： **200万円**

※事故例は過去に実際に発生した例ではありません。



輸出製品等の海外における生産物賠償責任(PL)リスク、リコールリスクに備えるなら



## 中小企業海外PL保険制度

海外で自社製品が原因の  
人身事故・物損事故が起きた…

### 保険の概要

製造・販売製品に起因して第三者に対する身体障害事故または財物損壊事故が発生した場合に、被保険者が法律上の賠償責任を負担することによって被る損害を保険金としてお支払いします。  
引受保険会社は弁護士を選定や訴訟対応、示談代行等のサポートも行います。

### ここがおすすめ

- 日本を除く、全世界が保険適用地域
- 損害賠償金のほか、争訟費用も補償
- 訴訟トラブルに巻き込まれた際、保険会社が代わって解決までの対応をサポート
- 取引先から間接的に輸出された製品、外国人旅行者等によって日本国外に持ち出された製品に起因する事故も補償
- 生産物回収費用(リコール費用)も補償

※補償の内容、対象業種は引受保険会社によって異なります。

海外取引先の債権回収不能リスクに備えるなら



## 輸出取引信用保険制度

海外での取引先が破産して  
貸倒損害になった…

### 保険の概要

海外取引先の破産等の法的整理事由の発生または取引先国の為替取引制限、戦争、天災(カントリーリスク、非常危険)の発生等により、取引に基づく売掛金等の営業上の債権が回収できない場合に被る損害の一定部分について保険金をお支払いします。

### ここがおすすめ

- 取引先を引受保険会社や同社提携会社が保有する情報に基づき審査するため、与信管理業務の効率化、強化が可能
- 貸倒損失への補償が、保険金の支払いにより行われるため、キャッシュフローへの影響を軽減
- 貸倒損失を一定の保険料負担により保険に転嫁することで、費用を平準化することが可能
- 売掛債権の保全となり、金融機関等に対する信用力が向上

※補償の内容、対象業種は引受保険会社によって異なります。

海外での知財訴訟リスクに備えるなら



## 海外知財訴訟費用保険制度

輸出先の国で知的財産権を  
侵害していると訴えられた…

### 保険の概要

貴社または貴社の現地法人等の製品やサービスの提供等によって、海外において(日本、北朝鮮を除く)、第三者の知的財産権を侵害したことまたは侵害するおそれがあることを理由として保険期間中に貴社または貴社の現地法人等がその権利者から損害賠償請求等の訴訟の提起等を受けた場合に、それ以降に保険会社の事前承認を得て貴社が負担した必要かつ有益な費用について保険金をお支払いします。

### ここがおすすめ

- 高額になりがちな海外での係争費用が補償され、海外知財訴訟への円滑な対応が可能
- 国が保険料の半額(2年目以降の継続の場合は1/3)を負担(中小企業基本法で定められている中小企業の要件を満たした場合)

※国の予算成立が前提であり、補助の内容等が変更となる場合があります。

※本保険制度の団体割引適用はありません。

各地商工会議所では、損害保険制度のほかに以下のような共済制度も取り扱っています



### 生命共済制度

#### 制度の概要

幅広い保障で、業務上・業務外を問わず、役員および従業員の「もしも」や「まさか」に備えることができる保険です。役員・従業員の福利厚生制度としてご活用いただけます。

#### ここがおすすめ

- 病気・災害による死亡、事故による入院を業務上・業務外問わず24時間保障
  - 医師による診査は不要(告知のみで申込み可能)
  - 1年ごとに収支計算を行い、剰余金が生じた場合には配当金としてお返し
  - 商工会議所独自の給付制度(見舞金・祝金等)を付加
- ※一部の商工会議所では本制度を設けていない場合があります。  
本制度の有無は最寄りの商工会議所にご確認ください。



### 特定退職金共済制度

#### 制度の概要

従業員に将来支払う退職金を、毎月定額の掛金を支払い、計画的に積み立てることで、中小企業でも安定した退職金制度が確立できます。

#### ここがおすすめ

- 掛金は、従業員1人につき月額1,000円(1口)から30,000円(30口)まで1,000円刻みで設定可能
  - 退職給付金・遺族給付金・退職年金のいずれかを従業員ご本人(またはご遺族)に直接給付
  - 国の制度(中小企業退職金共済制度)との重複加入も可能
  - 事業主が負担する掛金は全額損金または必要経費に計上可能
- ※記載の税務の取扱は、2025年4月現在の税制に基づくもので、将来において保証するものではありません。  
※一部の商工会議所では本制度を設けていない場合があります。本制度の有無は最寄りの商工会議所にご確認ください。



## 商工会議所とは

商工会議所は、その地区内における商工業の総合的な発展を図り、兼ねて社会一般の福祉増進に資することを目的に民間の発意で生まれた地域総合経済団体です。  
全国に515の商工会議所があり約126万会員を有しています。



<https://www.jcci.or.jp/ccisearch/>  
(上記URLより、各地商工会議所の検索ができます)

### 商工会議所の三大ミッション

#### 1 政策提言

● 会員企業の声を集め、政治や行政に対して政策提言を行います。

#### 2 中小企業の活力強化

● 資金調達、販路開拓、人材育成など会員企業の経営課題を解決し、成長を全力で後押しします。

#### 3 地方創生

● 中心市街地の活性化、観光振興など地域の力を再生させる取り組みを推進します。

### 商工会議所の入会メリット

- ◆ 会員同士の交流でネットワークが広がる
- ◆ 融資や補助金、DXなどの経営に役立つ最新情報が収集できる
- ◆ 会報誌への広告などでビジネスチャンスが広がる
- ◆ 弁護士、社労士、税理士など様々な専門家に経営相談ができる
- ◆ 研修・セミナーを通じた社内人材の育成ができる
- ◆ 従業員の福利厚生を充実できる
- ◆ スケールメリットを活かした保険・共済に加入できる

※商工会議所によっては一部の会員サービスについて取り扱いがない場合があります。また、商工会議所会員会費は商工会議所によって異なります。会員サービスの詳細や会員会費については最寄りの商工会議所にお問い合わせください。

このご案内は各保険の概要についてご紹介したものです。取扱商品、各保険の名称、補償内容、特約、付帯サービス等は引受保険会社によって異なります。ご加入にあたっては必ず各保険会社のパンフレットまたは重要事項説明書をご覧ください。詳細は契約者である団体の代表者の方にお渡ししている保険約款によりますが、ご不明の点がございましたら代理店にお問い合わせください。

### お問い合わせ



<https://www.ishigakiservice.jp/>

(上記URLより、パンフレット・重要事項説明書のダウンロード・各引受保険会社の確認ができます)

引受保険会社(五十音順)	<b>ビジネス総合保険制度</b>	<b>業務災害補償プラン</b>	<b>休業補償プラン</b>	<b>サイバー保険制度</b>
あいおいニッセイ同和損害保険株式会社	企業包括特別約款、 企業総合賠償特約セット 賠償責任保険	業務災害補償保険	所得補償保険団体契約 (天災危険補償特約 (所得補償保険用)セット) 団体長期障害所得補償保険	サイバーセキュリティ 特約セット包括 職業賠償責任保険
損害保険ジャパン株式会社	事業活動総合保険		所得補償保険 団体長期障害所得補償保険 傷害総合保険 新・団体医療保険	業務過誤賠償責任保険・ サイバー保険特約
大同火災海上保険株式会社 (沖縄県内)	賠償総合保険	業務災害補償保険	—	—
東京海上日動火災保険株式会社	事業活動包括保険	業務災害総合保険	団体総合生活保険 (休業、がん、医療、傷害、 個人賠償責任等補償)	賠償責任保険
三井住友海上火災保険株式会社	企業総合賠償責任保険	業務災害補償保険	所得補償保険 団体長期障害所得補償保険	サイバーセキュリティ特約付帯 専門事業者賠償責任保険

引受保険会社(五十音順)	<b>中小企業海外PL保険制度</b>	<b>輸取出引信用保険制度</b>	<b>海外知財訴訟費用保険制度</b>
損害保険ジャパン株式会社	生産物賠償責任保険 (海外PL保険)	輸取出引信用保険	知的財産権訴訟費用保険
東京海上日動火災保険株式会社	英文生産物賠償責任保険	取引信用保険 (輸取出引・中小企業用)	知的財産権訴訟費用保険
三井住友海上火災保険株式会社	海外生産物賠償責任保険	輸取出引信用保険	知的財産権訴訟費用保険

商工会議所では、このほかにも各種共済制度を取り扱っております。引受保険会社や取扱保険商品は商工会議所によって異なります。商工会議所によっては一部の保険制度・特約を取り扱っていない場合もあります。詳しくは、お近くの商工会議所にお問い合わせください。本募集広告パンフレット(本募集広告冊子)は、商工会議所会員向け保険制度の事務管理を行う有限会社石垣サービス(パートナーシップ構築宣言企業)が日本商工会議所の経営協力により作成したものです。本パンフレットは、2025年4月時点の引受保険会社の商品内容をもとに作成しております。



# 事業系ごみの正しい出し方



三浦市都市環境部廃棄物対策課

〒238-0298 三浦市城山町1-1

TEL:046-882-1111 内線291, 295, 299

e-mail:kankyou0201@city.miura.kanagawa.jp

## 事業系ごみとは

**事業系ごみとは、事業者が事業活動に伴って排出する廃棄物のことです。**

ここで言う「事業者」とは、営利の有無や規模の大小にかかわらず、事業を営む全ての者をいい、「事業活動」についても、営利を目的とする活動だけでなく、学校や市役所などの公共サービス等の活動も含まれます。

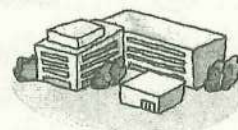

## 廃棄物の区分



### 事業系ごみ

#### 〔事業系一般廃棄物〕

事業系ごみのうち、産業廃棄物以外の廃棄物で、「生ごみ」「紙くず」「木くず」などは事業系一般廃棄物です。ただし、業種によっては産業廃棄物に区分される場合があります。

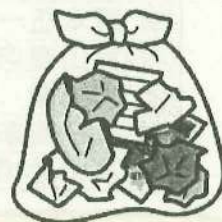

**処理の仕方は裏面をご覧ください**

#### 〔産業廃棄物〕

事業系ごみのうち、「プラスチック類」「金属くず」「陶器」などは法令で定められた産業廃棄物であり、市では処理できません。

よって、搬入または指定袋等を利用したのごみステーションへの排出もできません！

産業廃棄物の処理は、直接処理業者に持ち込むか、収集運搬許可業者に処理を委託してください。



産業廃棄物に関するお問い合わせ先

(公社)神奈川県産業資源循環協会 TEL:045-681-2989

## もっと みんなで 水切りダイエット！

現在、三浦市の一般ごみの最大の課題は含まれる水分量の多さです。事業者の皆さまにおかれましても、生ごみの水切り徹底をお願いします。





# 事業系一般廃棄物の処理の仕方

## ① ごみステーションへ排出

1日当たりの平均ごみ排出量が10kg未満の事業者に限り、指定袋または指定シールを用いて一般家庭と同じごみステーションに、事業系一般廃棄物を排出することができます。

指定袋及び指定シールの販売店は市ホームページをご覧ください。

※家庭系ごみと同様、分別をしっかりと守り、決められた時間に排出してください。

※紙類・布類などは、資源回収業者に引き取ってもらうことも可能です。



## ② 一般廃棄物収集運搬許可業者に委託

事業者が市から許可を受けている業者と契約し、収集・運搬を委託する方法です。排出日、時間、排出場所、委託料金などは、許可業者と相談のうえ、取り決めてください。

### 【一般廃棄物収集運搬許可業者】

許可業者名	所在地	電話番号
(有)中嶋商店	三浦市南下浦町上宮田3388	090-4600-1000
(有)三浦衛生社	三浦市三崎町六合271-1	881-3383
(有)美好興業	三浦市初声町下宮田768-2	876-6343
(有)阪本伍一商店	三浦市晴海町12-18	882-0651
(株)杉山商店	三浦市南下浦町菊名678-8	888-6977
(有)岬興業	三浦市南下浦町金田122	888-0301
(株)丸忠商事	三浦市諏訪町2-12	881-2682
(有)嘉山牧場	三浦市初声町高円坊1595-1	889-0007



## ③ 三浦市環境センターへ直接搬入

1kgあたり15円の手数料を支払って事業者が直接、市の施設に搬入する方法です。搬入時には分別をして搬入してください。

搬入場所 三浦市環境センター（三浦市南下浦町毘沙門11-2）

受付時間 午前8時30分～午前11時15分

午後1時～午後3時30分

問合せ 046-881-7171 ※土日祝日は受け入れていません。

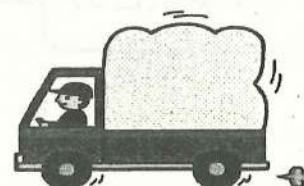

## 事業系ごみは排出した事業者処理責任があります！

ごみをみだりに投棄すると5年以下の拘禁刑もしくは1,000万円以下（法人の場合は3億円以下）の罰金又はその併科（廃棄物の処理及び清掃に関する法律 第25条）に処せられます。

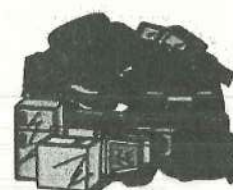

ごみの不法投棄は犯罪です





献血で  
助かる命が  
あります

気軽に社会貢献

献血

献血とは、  
輸血を必要とする方のために、  
健康な方が血液を提供する  
ボランティア。  
あなたには  
人の命を助ける力があります。  
この機会に「献血」  
はじめてみませんか。

11月26日(水)

時間： 10:00～11:30  
13:00～16:00

受付： ベイシア三浦店

協力： 三浦ライオンズクラブ



日本赤十字社

神奈川県赤十字血液センター

献血や各種キャンペーン等の情報は、ホームページやSNSで公開中です。



神奈川 献血

検索







献血のご予約ができます！  
当日はご予約いただいた方を  
優先的にご案内いたします。

Webでのご予約は  
こちらから→



お電話でのご予約は  
こちらから↓

☎ 0120-80-9995 (平日9時～17時)

### 献血のご協力にあたってのご案内

献血をご案内できない場合があります。

- ① 4週間以内に海外から帰国(入国)した方
- ② 3日以内に出血を伴う歯科治療を受けている方
- ③ 1ヶ月以内にピアスの穴を開けた、  
または6ヶ月以内にいれずみ(刺青)をした方
- ④ 過去に輸血や臓器移植を受けた方



薬を飲んでいても献血できる場合があります。

- |                       |                  |
|-----------------------|------------------|
| ① 降圧薬                 | ⑤ 漢方薬            |
| ② 脂質異常症治療薬            | ⑥ 健康増進のためのサプリメント |
| ③ 高尿酸血症治療薬<br>(痛風予防薬) | ⑦ アレルギー治療薬       |
| ④ 整腸薬                 |                  |



※ご不明な場合はお問い合わせください。

その他、皆様の安全を第一として、献血にご協力いただけるか否かは、ご本人の体調等を考慮し、医師が最終的に判断します。

朝食(軽食含)をとってください。 ※午前中のご協力者の皆様をお願いします。



前日の夕食後から、空腹時間が長すぎると、献血終了後に一過性の血圧低下によりご気分が悪くなる場合があります。

十分な睡眠をとってください。



睡眠不足の影響で、献血終了後に一過性の血圧低下によりご気分が悪くなる場合があります。



献血にご協力いただいた方に血液検査結果をお知らせしています。ご自身の健康管理などにお役立てください。



検査成績通知票



日本赤十字社

神奈川県赤十字血液センター

さまざまな事情で献血ができない方へ。

献血のことを周りの方にお話しただけでも、誰かの命を救うきっかけになります。何卒ご理解・ご協力をお願いいたします。

神奈川 献血

検索