

商工情報

みうら

MIURA CHAMBER OF COMMERCE & INDUSTRY

2026 January

I

発行所 三浦商工会議所
三浦市三崎3丁目12番19号
TEL.046(881)5111
FAX.046(881)3346



最優秀賞 三崎小学校4年 土山 結愛(つちやま ゆいあ)さん「夜光虫」

海洋教育 夏休み 写真コンテスト

講評：夜光虫が集まってきれいに光る様子を撮影できる時は、ねらっていてもなかなかありません。その瞬間を捉えた撮影者はお見事です。夜のうらりの灯りと対比が、互いをより一層際立たせていますね。

※学校名・学年は受賞時のものです。 本表彰は、(一社)みうら学・海洋教育研究所、三浦市、三浦市教育委員会、東京大学三浦臨海実験所が主催し、(一社)櫻井正則の会の助成を受け、市内在学の小中学生から「三浦の海のすばらしさを発見しよう!」をテーマに募集したものです。

14回目を迎えた今回は、市内すべての小中学校から923作品の応募がありました。特に優秀と認められた20作品を今月号より順次掲載します。

CONTENTS

- ② *年頭にのぞみ
- ②・③ *新春座談会
- ④ *部会役員決まる
- ④・⑤ *三浦商工会議所景気調査
- ⑥ *神奈川県優良小売店舗表彰 *年末調整指導会のお知らせ
*所得税・消費税申告説明会のお知らせ
*婚活ツアー参加者募集のお知らせ
- ⑦ *新会員紹介 *LOBO調査
*三浦市経済対策利子補給金交付制度申請期限迫る
*貨物運送事業者への燃料価格高騰に対する支援金について
*償却資産の申告について 他
- ⑧ *茜身公式キャラクター“あかねみん”誕生!
*各種相談日程 他
- 付録① *三浦商工会議所会員専用優待割引のお知らせ
- 付録② *三浦商工会議所景気動向調査
- 付録③ *新春講演会開催のご案内
- 付録④ *異業種交流会開催のご案内
- 付録⑤ *想いを伝える筆文字幸座(こうざ)開催のご案内

常議員会・議員例会・通常議員総会

[2月]

常 議 員 会	2月17日(火) 11時00分～
議 員 例 会	2月17日(火) 12時00分～

[3月]

常 議 員 会	3月17日(火) 11時00分～
通常議員総会	3月24日(火) 15時00分～



新年あけましておめでとうございます

三浦商工会議所 会頭 奥山 浩司

2026年の新春を迎え、謹んでお喜び申し上げます。

昨年11月に、当所役員・議員の改選が行われ、第25期の役員・議員体制がスタートしました。篠田副会頭、寺本副会頭、秋本副会頭には留任いただき、新たに鈴木康仁副会頭を迎え、四副会頭体制での船出となりました。

第25期におきましても、前期に引き続き①漁港経済の再生②地域経済活性化に向けた取組③小規模企業の経営安定、経営改善支援の取組④商工会議所運営基盤の強化について、時節に則した事業の実施を、てまいりたいと考えております。

昨年11月に、当所役員・議員の改選が行われ、第25期の役員・議員体制がスタートしました。篠田副会頭、寺本副会頭、秋本副会頭には留任いただき、新たに鈴木康仁副会頭を迎え、四副会頭体制での船出となりました。

心に「茜身（あかねみ）」の新作料理や加工食品の開発が進められ、茜身の取り扱いについて、認証基準に基づいて適切な処理を行う事業者を認定する認証制度も確立され、さらに11月には、初声小学校児童のアイデアから茜身の公式キャラクター「あかねみん」が誕生しました。

今後一層、「茜身」を広く全国に発信すると共に、「三崎まぐろ」全体の購買拡大に繋がるよう力を入れてまいりたいと思っております。

新年度は、当所創立70周年を迎えることから、会員の皆様にも参加いただける記念事業や記念式典の開催を検討してまいります。

これからも「地域の事業者のお役に立ち、信頼される会議所」を目指し努力してまいりますので、本年もどうぞ宜しくお願い申し上げます。

新春座談会「2026年を迎えて」

毎年恒例の「新春座談会」2026年を迎え、昨年開催した「市政懇談会」などの話題について、奥山会頭、篠田副会頭、寺本副会頭、秋本副会頭、鈴木副会頭にお話を伺いました。

〔山下専務理事〕

毎年恒例となっており、座談会を始めたいと思います。

昨年10月に開催しました市政懇談会並びに市議会正副議長との懇談会で話題となりました内容等についてお話しをお聞きます。

始めに、市政懇談会でも話

題になっていました「まぐろ未病改善効果事業」について伺います。

〔奥山会頭〕

「血合」に代わる名称として決定した新名称「茜身」も、テレビや新聞等メディアにも大きく取り上げられ、現在では「茜身」の取扱を認証した

地元飲食店は22店舗となり、さらに水産加工業者の取扱認証も11事業者となっています。地元の飲食店からは、「若い人は血合より茜身という言葉のほうが浸透していますよ」という話も伺いました。

また初声小学校5年生のアイデアから茜身の公式キャラクター「あかねみん」がツナの介の妹として、港町まつりで発表され誕生しました。ツナ之介同様に地元を盛り上げるキャラクターとして積極的に売り出していきたいですね。

三浦に来る観光客の中には、「茜身」が未病改善に良いというところで、素材としての「茜身」を購入し、自ら調理したいという方もいますが、マイナス40度で冷凍保存しなければならぬので、出来れば地元飲食店で茜身料理を味わってもらおうか、加工食品を購入してもらったほうが良い



と思います。今後は、さらに観光客が気軽に持ち帰れる常温温保存可能な加工品の開発も必要ですね。

先日の市政懇談会でも出口市長からは「ふるさと納税」の返礼品としても検討してみたいという話がありました。ぜひ、「茜身」発祥の地として全国に広げられるようにしたいですね。

〔山下専務理事〕

次に幹線道路の整備や三崎漁港整備・漁船誘致とイベント会場・駐車場対策などについて伺います。

〔奥山会頭〕

幹線道路の整備については、神奈川県や三浦市で頑張っていたら順調に進んでいると思いますが、三崎地区の漁港周辺再整備に合わせて、完成を急いでもらいたいと思います。

〔寺本副会頭〕



市政懇談会のお話の中では、

西海岸線道路整備の完成目標年は2033年とされていますが、これに合わせて新海業プロジェクトや二町谷の開発についても行うと話がありました。

〔秋本副会頭〕



地元の事業者としては、三崎漁港周辺の整備に合わせて三崎ロータリーの整備や観光客の下町商店街への誘導策も考えてもらいたいですね。

また下町の活性化のためには全天候型のイベント会場が欲しいですね。雨天の時もそうですが、風の強い時もテント張りの会場だと開催が難しい。飲食中心のイベントが多いですし、茜身料理を推進していく上でも、衛生面から屋内型の会場があれば安心して開催が出来ます。

出口市長は「うらり」を改修すれば各種イベントに活用できるようになると思うと話されていました。

〔寺本副会頭〕

漁港整備に関連する漁船誘致の話になりますが、他県の漁船を三崎に来てもらうためには、市長等によるトップセールスも必要ですが、船員を迎え入れる環境整備が必要であると思います。長い航海を終えて帰港した船員を暖かく迎え入れる宿泊施設が無いのが残念です。街をあげて迎える環境をつくるのが大切ではないでしょうか。

〔鈴木副会頭〕



もうひとつの問題として駐車場対策がありますね。昨年の三崎港町まつりの時は前年より天候が良く、来遊客が増えましたが、車で来られる方も多く、限られた駐車場では対応しきれないこともあり、道路が渋滞しました。

この渋滞対策も漁港周辺整備の中で駐車場を確保していくと市政懇談会で話がありましたね。

〔奥山会頭〕

2033年の完成に向け、今から準備すべきことはいろいろあると思います。

また、幹線道路整備と併せて自然災害への備えも、三方が海に囲まれている三浦市では重要です。避難対策含め、市のしっかりした対応が必要ですね。

〔山下専務理事〕



次に「京浜急行電鉄への延伸要望」について伺います。

〔奥山会頭〕

京急本社への延伸の要望については、昨年7月に出口市長と一緒に京急本社の川俣社長に要望に行つてまいりました。なかなか難しいと思いますが、少しでも三崎方面に延伸してもらえようになれば私も要望していききたいと思います。

〔篠田副会頭〕

京急には三崎口から延伸してもらいたい、その先の広く海に

囲まれている半島を生かした事業なども多角的に考え、海上交通なども検討していただければと考えています。

〔鈴木副会頭〕

西海岸線道路と同じように、少しでも三崎地区の近くに駅ができ、自動車だけでなく電車の来誘客が増えれば、交通渋滞の緩和や三浦への移住にもつながると思いますね。

〔山下専務理事〕

最後に令和9年2月に当商工会議所は創立70周年を迎えます。

〔奥山会頭〕

歴代の会頭を始め役員・議員並びに会員の皆様のご協力で今日に至っています。令和8年度の70周年の記念式典等の開催内容については会員にも喜ばれる事業も検討していきたいと思っています。

〔秋本副会頭〕

会頭が言われるように会員も参加できるような事業も考えていきたいですね。

〔山下専務理事〕

有難う御座いました。話は尽きないところですが、この辺で締めさせていただきます。

部会総会開催 部会役員決まる

当所6部会の総会が11月7日～20日までの間に開催され、第25期の部会役員（正・副部会長等）が選任されました。部会役員の任期は、役員・議員の任期と同じく3年間となります。

6部会すべてで24期の部会長が再任され、副部会長には、工業部会で出口光一氏。交通運輸部会で宗像尚人氏が新たに選任されました。

第25期の各部会正副部会長は次のとおりです。（敬称略）

【水産商工会】

部会長

千野博孝 三浦市

超低温冷蔵(株)

副部会長

森江久人 三崎水産物協

山本浩司 (株)羽床総本店

【商業部会】

部会長

西崎則雄 (有)西崎商店

副部会長

石毛浩雄 (有)丸清製麺

阿部一也 (株)山星船具店

【工業部会】

部会長

富野養二郎 (株)ヘリオス

副部会長

青木誠治 (有)青木造船所

出口光一 (有)阪本伍一商店

【金融部会】

部会長

藤原 薫 (株)横浜銀行

三崎支店

副部会長

喜村裕一 かながわ信用金庫

三崎支店

【観光サービス部会】

部会長

齋藤美知男 (有)サイトウ

住宅

副部会長

渡邊淑子 (有)三崎館本店

長島満雄 (有)いろは寿司

【交通運輸部会】

部会長

立川明彦 (株)山立水産運輸

副部会長

川俣幸宏 京浜急行電鉄(株)

宗像尚人 (株)ムナカタ商事

よろしくお願いいたします。

三浦商工会議所景気調査

《調査概要》◎調査時期：令和7年10月～令和7年11月 ◎調査方法：窓口調査・巡回調査・FAX調査
◎回答企業：105社 内訳：建設業21件、製造業15件、卸売業10件、小売業16件、飲食業14件、サービス業21件、その他8件 ◎調査項目：R7.7～9月期の売上（業況感）、営業利益、資金繰りの各項目について、前期（R7.4～6月期）との比較及び次期（R7.10～12月期）の見通しを ①良い、②やや良い、③不変、④やや悪い、⑤悪い のうちから回答するほか、当面の経営上の問題点について選択回答。

【業種別D I】（「良い」、「やや良い」と回答した事業者の割合から、「やや悪い」、「悪い」と回答した事業者の割合を引いた数値） ※（ ）内は前回調査時の数値

	売上（業況感）				営業利益				資金繰り			
	前期比較		次期見通		前期比較		次期見通		前期比較		次期見通	
全業種	5.0%	↑	-15.3%	↑	-1.7%	↑	-13.6%	↑	-5.0%	↑	-15.3%	↑
	(-9.3%)		(-16.2%)		(-21.5%)		(-21.2%)		(-8.6%)		(-18.1%)	
建設	33.3%	↑	16.7%	↑	25.0%	↑	33.3%	↑	16.7%	↑	16.7%	↑
	(-18.2%)		(-14.3%)		(-18.2%)		(-19.0%)		(-9.5%)		(-10.0%)	
製造	-12.5%	↑	-25.0%	↑	-25.0%	↑	-25.0%	↑	-37.5%	↓	-25.0%	↓
	(-19.0%)		(-33.3%)		(-38.1%)		(-33.3%)		(-9.5%)		(-23.8%)	
卸売	0.0%	↑	-40.0%	↓	-20.0%	↑	-40.0%	↓	0.0%	↑	-20.0%	↓
	(-10.0%)		(-20.0%)		(-30.0%)		(-20.0%)		(-10.0%)		(-10.0%)	
小売	-18.2%	↓	-54.5%	↓	-9.1%	↓	-36.4%	↓	-9.1%	↑	-27.3%	↑
	(-6.7%)		(-33.3%)		(-6.7%)		(-28.6%)		(-14.3%)		(-33.3%)	
飲食	11.1%	↑	11.1%	↑	-22.2%	↓	11.1%	↑	-22.2%	↓	-22.2%	↓
	(10.0%)		(10.0%)		(-20.0%)		(10.0%)		(-20.0%)		(-20.0%)	
サービス	-22.2%	↓	-12.5%	↓	-11.1%	↑	-25.0%	↓	0.0%	↓	-25.0%	↓
	(-5.3%)		(-11.1%)		(-26.3%)		(-22.2%)		(5.3%)		(-15.8%)	
その他	0.0%	→	-33.3%	↓	0.0%	→	-33.3%	↓	0.0%	↑	0.0%	↑
	(0.0%)		(10.0%)		(0.0%)		(-20.0%)		(-10.0%)		(-10.0%)	

＜総 評＞ 全業種では、売上（業況感）、営業利益、資金繰りのいずれも前回調査時より前期比較では上昇しており、業種別に見ると建設の良化が顕著となっています。

当面の経営上の問題点について

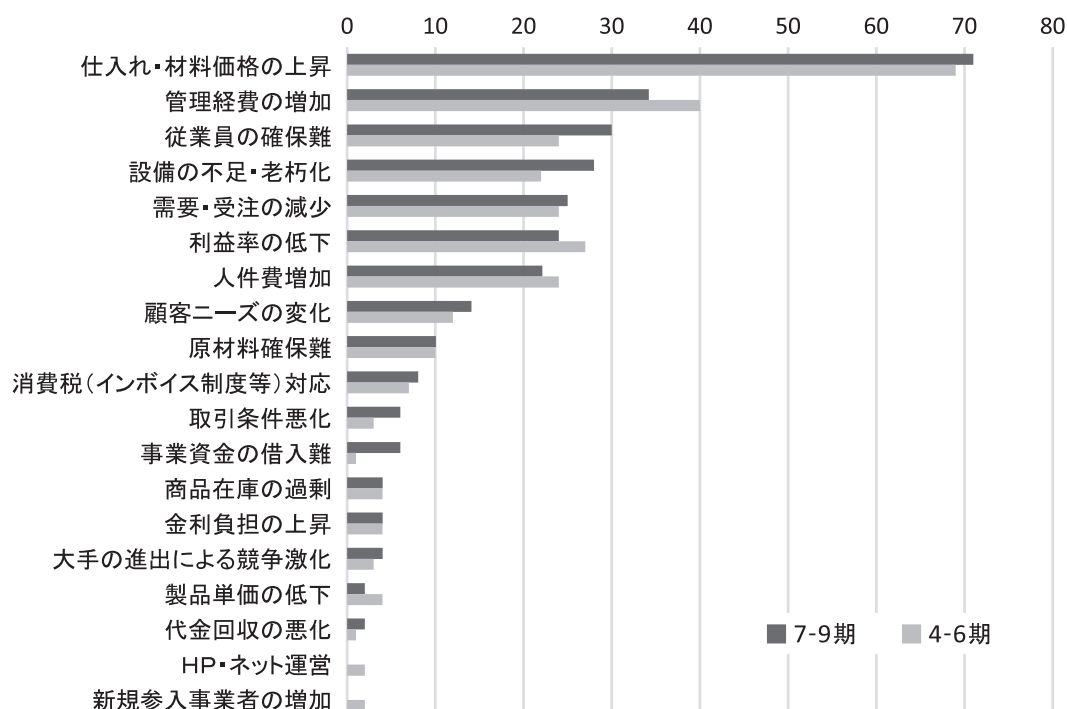

前回調査に引き続き、「仕入れ・材料価格の上昇」が圧倒的に多く、次の「管理経費の増加」も変わりませんが、続く「従業員の確保難」「設備の不足・老朽化」が前回調査より大幅に増加しています。

最低賃金引上げへの対応

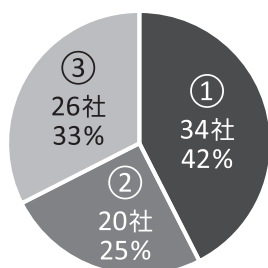

- ①最低賃金を下回る従業員（パート・アルバイト含む）がいるため、賃金を引き上げる予定
 ②最低賃金を下回る従業員（パート・アルバイト含む）がいないが、賃金を引き上げる予定
 ③最低賃金を下回る従業員（パート・アルバイト含む）がいないため、賃金を引き上げない予定

最低賃金引上げの負担感

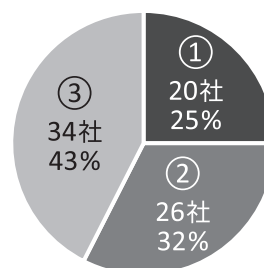

- ①大いに負担になっている
 ②多少は負担になっている
 ③負担になっていない

※「最低賃金引上げへの対応」「最低賃金引上げの負担感」については、80社の回答結果による

【自由意見】

- 最低賃金に見合う能力の従業員（アルバイト）の確保が困難。従業員の応募はあるものの、出勤可能日数・勤務時間の短さもあり、最低賃金をもっと下げるか、能力があれば最賃適用とするなどにしてほしい。（飲食業）
- 営業利益は変わらないが、賃金の引き上げは苦しくなりそうに感じる。（サービス業）
- 大手企業を対象にせず中小企業や零細企業に目を向けていろいろなことに検討していただきたい。（製造業）
- 仕入れ・材料価格の上昇や管理経費の増加が重なり、例年と比べて利幅が圧迫されている。今後この状況が続く受注環境が厳しくなった場合には、現状クリアしている最低賃金の維持にも懸念が生じる可能性がある。いかにリスクヘッジを図り、持続可能な経営体制を築いていけるかが、今後の重要な課題。（建設業）



優良小売店舗表彰

11月27日に神奈川県庁本庁舎大会議場において、神奈川県優良小売店舗表彰式が開催。当市からは「和膳きみしま」さんが表彰され、平田副知事より表彰状と記念の盾が授与されました。ここで受賞店を紹介いたします。

(①店舗名②代表者③所在地④電話番号⑤営業時間)

①和膳きみしま
②君島浩史
③南下浦町菊名22-13
④046-8897-7693
⑤11時30分～21時(月曜定休)

所得税・消費税申告説明会 所得税個別指導会のお知らせ

当所では青色申告会三浦会と共催で、説明会及び個別指導会を次のとおり開催致します。

【所得税・消費税申告説明会】

- 城ヶ島地区 日時：1月16日(金) 19時～20時
場所：城ヶ島区民センター
- 三崎地区・飲食業 日時：1月19日(月) 15時～16時
(最小開催人数5名) 場所：三浦商工会議所
- 建設業 日時：2月9日(月) 19時～20時
場所：三浦建設業組合会館

【所得税個別指導会】

- 日 時：2月2日(月)～3月16日(月) 10時～16時
※但し、(土)・(日)・(祝)は除きます。
- 場 所：三浦商工会議所本所・南下浦支所
※南下浦支所は(月)・(水)・(金)の13時30分～16時
2月18日(水) 10時～16時
- 問合せ：中小企業相談所・青色申告会三浦会
TEL.046-881-5111 FAX.046-881-3346

年末調整指導会のお知らせ

従業員や家族専従者に給与を支給している場合、給与が一定額を超えると源泉税がかかり、事業主が源泉徴収を行うことになっています。

納期特例申請者の場合、その預かり源泉税の納付手続きを半年に一度(1月から6月分は7月10日まで、7月から12月分は翌年の1月20日(20日が土日の場合は翌月曜日)まで)行います。

当所では青色申告会三浦会と共催で、源泉税納付手続きの指導会を次の通り開催致します。

- 日 時：1月6日(火)～20日(火) 10時～16時
※但し、(土)・(日)・(祝)は除きます。
- 場 所：三浦商工会議所・南下浦支所
(南下浦支所は(月)・(水)・(金)の13時30分～16時30分)
- ※必要書類
給与等の源泉徴収簿、保険料控除証明書、印鑑、納付書、普通徴収切替理由書等、マイナンバー(本人及び従業員、控除対象配偶者及び扶養者)
- 問合せ：中小企業相談所・青色申告会三浦会
TEL.046-881-5111 FAX.046-881-3346

「みうら婚活イベント～春の香り、恋の芽吹き～」参加者募集のお知らせ

イチゴの甘さと河津桜の美しさがつなぐ新しい出会いに参加してみませんか？

- ♥主 催：三浦市結婚支援実行委員会
- ♥日 程：令和8年2月23日(月・祝) 13時00分～17時00分(予定)
- ♥場 所：三浦市内(集合時間、場所等詳細は参加者に個別にご連絡します)
- ♥内 容：イチゴ狩り、花見、カップリングなど
- ♥対 象：25～45歳の独身男女各10人(最少催行人数男女各7人)

※男性は市内在住の方に限定(定員超えの場合は抽選により決定)※婚活目的の方に限ります。

- ♥参加費：3,000円 ※別途、振込手数料はご負担ください。

- ♥申込期限：令和8年2月1日(日)

- ♥申込方法：市ホームページから申込フォームにアクセスしてお申し込みください。

- ♥その他：参加が決定した方には、参加費振込みのご案内をメールでお送りします。



携帯電話、スマートフォンにてドメイン指定受信を設定されている方は、
seisaku0101@city.miura.kanagawa.jp から送信されるメールを受信できるよう指定してください。

- ♥問 合 せ：三浦市結婚支援実行委員会事務局(三浦市政策部政策課内 ☎046-882-1111 内線212)



新
会
員
ご
紹
介

当会議所へ新規加入されました事業所を順番にご紹介しております。

- ★Couleur 河 本 大 智
(美容業) 市外
- ★YOSHIDA cafe 吉 田 智 恵
(カフェ) 三浦市南下浦町
- ★酒肴懷石 よのすけ 寺 尾 美 香
(飲食店) 三浦市三崎
- 令和7年12月1日現在 会員数 1,487名 (敬称略)

令和7年10月1日から同年12月31日迄の間に、市内金融機関及び日本政策金融公庫横浜支店から融資を受けた中小企業者を対象に借入金の子の一部を市が補給するものです。

該当する方で申請がお済みでない場合は、1月15日迄に関係書類を添えて、三浦市観光商工課へ提出ください。

882-1111 内線77440

「三浦市経済対策利子補給金交付制度」申請期限迫る!!

早期景気観測(LOBO)・関東地域

- 今月のDI値…前年同月と比較した今月の水準。
(※先行き見通し…今月水準と比較した向こう3カ月(当月を除く)の先行き見通し。)
- 仕入価格が高騰する中、今まで外注していたものを内製化し、コストを削減するため、新しい機械を購入した(一般産業用機械製造業)
- 仕入先の値上げ対象品目数が減少しており、仕入価格の上昇に一服感がみられている。また、従業員の業務効率化などを理由に、ホテル等で当社の冷凍カット野菜が評価されており、受注が増加している(食料・飲料卸売業)
- インバウンドを含め客数が増加している。ブランド品などの高価格帯の商品よりも、化粧品などの消耗品の引き合いが強い(百貨店)

産業別業況DIの推移

	2025年 6月	7月	8月	9月	10月	11月	先行き見通し 12～2月
全業種	▲11.6	▲14.9	▲16.4	▲15.7	▲13.5	▲15.5	▲12.7
建設	▲12.5	▲8.3	▲11.3	▲9.7	▲17.6	▲12.9	▲10.0
製造	▲7.8	▲13.3	▲15.6	▲18.6	▲16.5	▲16.0	▲10.4
卸売	▲17.0	▲11.8	▲18.0	▲16.3	▲14.5	▲19.3	▲17.5
小売	▲17.4	▲23.4	▲21.3	▲18.5	▲18.8	▲22.9	▲15.7
サービス	▲7.7	▲15.1	▲15.5	▲14.0	▲4.2	▲9.5	▲12.1

償却資産の申告について

市内で事業をしている方、または貸付業(リース業)を営まれ、市内の事業所に資産を貸し付けている方には、その事業に用いられる償却資産に対し固定資産税が課税される場合があります。

令和8年1月1日現在で償却資産を所有している方は、令和8年2月2日(月)までに申告をお願いします。

なお、申告手続きはインターネットを利用した市税の電子申告システム(eLTAX)もご利用いただけます。詳しい内容や手続きに関しては、eLTAXのホームページ(<https://www.eltax.lta.go.jp/>)をご覧ください。

問合せ：三浦市税務課 ☎046-882-1111 内線247

貨物運送事業者への燃料価格高騰に対する支援金について

地域経済を支える重要な社会インフラである物流を維持するため、燃料価格高騰の影響を受けている県内の中小貨物運送事業者の皆様に支援金を交付します。

【申請期間】 令和8年1月13日(火)～2月20日(金)

【申請方法】 Eメール・郵送・持参

【交 付 額】

(1) 一般又は特定貨物自動車運送事業用の自動車
(緑ナンバー) 1台につき 21,000円

(2) 貨物軽自動車運送事業用の自動車
(黒ナンバー) 1台につき 7,000円

詳細な要件、申請方法は市ホームページをご確認ください。

【問 合 せ】 三浦市観光商工課

☎046-882-1111 (内線77440)

将棋解答

① 4三桂

② 2一玉

③ 3二飛成

④ 同玉

⑤ 3一桂成

囲碁解答

① Q-17

② P-19

③ Q-19

④ P-17

⑤ P-18

今月のイベント情報

チャッキラコ
1月15日(木)
場所:海南神社

市内在学の小中学生から、「三浦の海のすばらしさを発見しよう!」をテーマに募集した「海洋教育写真コンテスト」において、全応募作品923点の中から特に優秀と認められた最優秀賞2点、特別賞2点、優秀賞16点の全20点を、令和8年12月号まで表紙で紹介いたします。

小中学生の力作を、是非ご覧ください!!

海洋教育写真コンテスト

神奈川県信用保証協会

金融支援
創業支援
経営支援

～夢と未来に向けて～
かながわの中小企業を
応援します

カナモ

随時ご相談をお受けしています
横須賀支店 TEL : 046(822)3821

安心と生きがいを保障
県民共済

推進員がご説明に伺います。まず、お電話を!

お問い合わせ・資料請求
【業務推進部】 TEL045-201-3039
平日 9:00～17:00 (土・日・祝 休)

神奈川県民共済生活協同組合 横浜市中区桜木町1-1-8-2 県民共済プラザビル

各種無料相談のお知らせ

税務相談	1月 6日(火) 11:00～15:00
	2月 3日(火) 11:00～15:00
公庫相談	1月13日(火) 10:00～16:00
健康相談	1月14日(水) 13:00～15:00
宅地建物相談	1月15日(木) 13:00～15:00
社会保険相談	1月15日(木) 13:00～15:00
パソコン相談	1月21日(水) 10:00～15:00

記帳相談、経営相談、行政書士相談、特許相談 については、随時開催致します。
ご希望の方はお問合せ下さい。

※相談時間調整のため、予めご予約(申込み)下さい。
※予約が無い場合、中止とさせていただきます。

また、当日は市民ホールでのオープニングにおいて、茜身公式キャラクター「三浦あかね(愛称・あかねみん)」が発表されました。市内初声小学校6年生の川本朱織(あかり)さんと石川芽生(めい)さんが、5年生時に考案した原案を、三浦ツナ之介の創作である新倉佳奈子さんがデザインしたもので、



11月23日(日)に「三崎港町まつり」が開催されました。昨年引き続き「三崎・城ヶ島花火大会」と同日開催となり、当日は天候にも恵まれ多くのお客様にご来場いただきました。

デザイン化したものです。発表に際しては、MULaプロジェクトの子どもたちにも協力いただき、出口市長、石川県議、山本未病改善効果研究会会長の出席の下、川本さん、新倉さんに記念品が贈呈されました(石川さんは体調不良により欠席)。

三崎港町まつり開催報告

茜身公式キャラクター「あかねみん」誕生!



中小企業者のリスクガード

組合員の皆様の安心と明るい未来のために

火災共済 自動車共済 傷害共済
上記の共済制度他、各種共済制度及び損害保険商品販売

神奈川県
火災共済協同組合
〒231-0003 横浜市中区北仲通3丁目33番の2
電話 045(201)2727(代表) FAX 045(201)6154

取扱窓口
三浦商工会議所
電話 046-881-5111

三崎鮭問屋 鈴木水産 直営店

朝水揚げされたばかりの新鮮な魚介を取り揃え、さまざまなご会食におこたえできるよう、伝統の日本料理から、お寿司、和定食等、豊富なバリエーションのお料理をご用意しております。

ご予約承り中!
法事・お祝事・各種ご会食
予算・お料理含めご相談ください。

送迎用マイクロバス有
エリア: 三浦市内・横須賀市南部
多数のお集りの際はご用命ください。

日本料理 豊魚亭 046-889-2020
寿司・割烹 豊魚亭 046-889-1343
グルメ館 豊魚亭 046-887-1616

P 150台
URL <http://www.hougyo.com/>

将棋

持駒 桂
□ ヒント: 5手詰
□ 出題者: 新井 司氏
□ 解答: 7面に掲載

囲碁

黒先コウ
□ ヒント: 白のダメ詰まりを狙いコウになります
□ 出題者: 常石隆志プロ棋士
□ 解答: 7面に掲載

三崎鮭問屋 鈴木水産

三崎鮭問屋 鈴木水産 直営店

046-889-2020
046-889-1343
046-887-1616

『三浦商工会議所景気動向調査(R7.10~12月期)』にご協力下さい！

当所では地域の業況を把握するため、四半期に一度、景気動向調査を実施しております。ご多用のところ恐縮ですが1月23日(金)迄にFAXもしくは当所HPの回答フォーム(下記QRコード)よりご回答くださいますようお願い致します。

貴社(店)の業種は？(1つ) 建設 製造 卸売 小売 飲食 サービス(運送) その他

以下の設問につき、該当するものに○印願います。なお、良い・悪い(増加・減少)は10%以上、やや良い・やや悪い(増加・減少)は5%を目安としてください。

A 令和7年10~12月の業況感(売上)についてお伺いいたします

前期(R7.7~9月)比較 (①良い ②やや良い ③不変 ④やや悪い ⑤悪い)

次期(R8.1~3月)見通 (①良い ②やや良い ③不変 ④やや悪い ⑤悪い)

B 令和7年7~9月の営業利益についてお伺いいたします

前期(R7.7~9月)比較 (①良い ②やや良い ③不変 ④やや悪い ⑤悪い)

次期(R8.1~3月)見通 (①良い ②やや良い ③不変 ④やや悪い ⑤悪い)

C 令和7年7~9月の資金繰りについてお伺いいたします

前期(R7.7~9月)比較 (①好転 ②やや好転 ③不変 ④やや悪化 ⑤悪化)

次期(R8.1~3月)見通 (①好転 ②やや好転 ③不変 ④やや悪化 ⑤悪化)

D 当面の経営上の問題点について(最も問題となっている3つに○を付けて下さい)

- ①仕入れ・材料価格の上昇 ②原材料確保難 ③管理経費(燃油代等)の増加 ④人件費増加
⑤従業員の確保難 ⑥商品在庫の過剰 ⑦顧客ニーズの変化 ⑧利益率の低下
⑨金利負担の上昇 ⑩事業資金の借入難 ⑪製品単価の低下 ⑫需要・受注の減少
⑬取引条件悪化 ⑭HP・ネット運営 ⑮設備の不足・老朽化 ⑯代金回収の悪化
⑰新規参入事業者の増加 ⑱消費税(インボイス制度等)対応 ⑲大手の進出による競争激化

F 自由記入(特に事業運営に係る要望等についてお聞かせください)



■調査結果は三浦商工会議所会報・ホームページ等で公開いたします。ご回答いただいた情報は、データ分析・集計の目的のみに使用いたします。

【送信先】FAX 046-881-3346

【HP】 www.miura-cci.com



貴社(店)名 _____

(回答フォーム)

家族の絆 ～父、坂本九からの贈りもの～

講師：^{お お し ま は な こ}大島 花子氏

●講師プロフィール

11歳の時に突然父親を飛行機事故で失うという出来事、また長男の出産を経験し、命の尊さ、かけがえない日常の輝き、を大きなテーマとし「いのちの、うつくしさ」を歌い届けている。

2010年からはショーロクラブの笹子重治氏（ギター）とのデュオライブ活動を開始、様々な楽曲を独自の世界観で表現し好評を得ている。また、坂本九の遺した楽曲の継承者としての役割を日本各地で果たすべく歌を歌い伝える。オリジナル曲「カトルカール」は現在日本テレビ系列「ストレイトニュース」ウェザーテーマ曲としてOAされる。

令和8年 1月22日^木
午後2:00～3:30

photo by Michiko Yamamoto

会場 三浦商工会議所 4階会議室
定員 70名
申込 e-mail、FAXもしくはHPから
お申込みください。

※お電話でのお申込みはご遠慮ください。

受付開始 12月1日9時～。
先着順で受け付けいたします。
※お申込み時に定員に達している場合に限り連絡いたします。

主催：三浦商工会議所

共催：(公社)横須賀法人会三浦地区会・横須賀青色申告会三浦会

協力：横須賀商工会議所

2026 年 三浦商工会議所 新春講演会

家族の絆～父、坂本九からの贈りもの～

(TEL: 046-881-5111 / FAX: 046-881-3346)

e-mail miuraccikosyukai@gmail.com

受講申込書 FAX 046-881-3346

※電話・FAXは、番号をお確かめの上、お間違いのないようお掛けください。

HPからの申込み



事業所名等			連絡先	TEL
				FAX
所在地	(〒 -)			
受講者名	1		2	

※申込書に記入された情報は、当事業の実施・運営にのみ利用し、他に利用することはありません。

ネットワークを広げ、ビジネスチャンスを広げよう

異業種交流会

Let's
meet up!

1.27 火
16:00-18:30



場所 三浦商工会議所（三崎3-12-19）

参加費 1,000円（当日徴収）

対象者 事業者、役員、後継者、起業予定者等

内容 第1部 事業紹介 16:00～17:00
（1事業所5分 10社程度）
第2部 名刺交換・交流会 17:10～18:30
（軽食やドリンクを用意）

申込 裏面に必要事項を記載の上、
FAXまたはmailにてお申込みください

主催・お問い合わせ

三浦商工会議所中小企業相談所

☎ 046-881-5111

mail miuraccikosyukai@gmail.com

R8/1/27 異業種交流会 参加申込書

FAX送付先 046-881-3346 (おかけ間違いにご注意ください)

Mail miuraccikosyukai@gmail.com 1/20(火)〆切

立食での懇親会となりますので、車でのご来場はご注意ください。

フリガナ 事業所名			
フリガナ 氏名			
ご連絡先			
事業紹介	希望する	・	希望しない

※事業紹介が多数となった場合は先着順となります。

※事業紹介を希望する方は下記の「事業概要書」もご記入ください。

※お申込みの内容通りに事業紹介シートを作成し、参加者に当日配布いたします。

事業概要書

フリガナ 事業所名			
フリガナ 代表者名		創業年	明・大・昭・平・令 年
所在地			
業種			
主な 取扱商品			
電話		FAX	
SNS	HP ・ インスタ ・ facebook ・ X(旧twitter) ・ その他 ・ なし		
ひとことPR			

※お申し込み後、1週間以内に受付完了の事務連絡をさせていただきます。ご連絡がない場合は、お手数ですが三浦商工会議所中小企業相談所(046-881-5111)までご連絡ください。

※ご記入いただきました企業情報は、当所から各種連絡・情報提供のために利用する他、参加者の実態調査・分析の為に利用することがあります。

想いをつたえる

こうぞ

筆文字幸座

筆ペンと想いを伝える幸せ



- ・ デジタル時代の今だからこそ手書きがいい！
- ・ 身近な筆ペンだから味わいのある字が描けます
- ・ コツさえつかめば大切なお客様に年賀状や
お礼状、グリーティングカードも描けます

・ 日 時
・ 会 場
・ 持ち物
・ 講 師

令和8年1月28日(水)14:00～16:00

三浦商工会議所

わくわくな気持ち♪ と、1,100円お願いします

一般社団法人日本己書道場

道場師範 工藤和（むつみ）

・ 定 員
・ 主 催

30名

三浦商工会議所・鎌倉商工会議所・横須賀商工会議所
逗子市商工会・葉山町商工会

・ 申込方法

FAX 046-881-3346

E-mail miuraccikosyukai@gmail.com

・ 問合せ先

中小企業相談所(TEL:046-881-5111)

参加費1,100円
(材料費含む)

おのれしよ

己書とは絵を描くよう
に文字を描く書です



受講申込書

※切り取らずに三浦商工会議所宛にFAXでお申込み下さい。

令和8年1月28日（水）開催の筆文字幸座に申し込みます。

フリガナ		申込日	年 月 日
氏 名			
電 話		性別	男性 ・ 女性
事業所			
備 考			

申込書に記入された情報は、当事業の実施・運営のみに利用し、他に利用することはありません。
ご友人等お誘いの上、複数名で参加ご希望の場合は備考欄等にご記入ください。

高齢者の

労災対策



努力義務化へ

— 2026年4月1日 —

2026年4月1日、改正労働安全衛生法の施行により、高齢労働者（60歳以上の労働者）に対する労災防止措置が、企業の努力義務として法的に位置づけられます。

労災による死傷災害 高齢労働者の割合は年々上昇

加齢に伴う筋力・バランスの低下が事故の一因となっているため、高年齢者の特性を配慮した作業環境の改善や、作業管理など必要な措置を講じるよう努めることが求められます。

< 労災発生状況 >

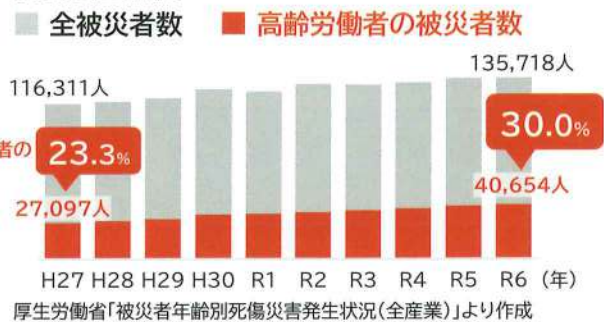

例えば、次のような対策が努力義務の対象になります。

- ✓ 滑り止めや手すりの設置などの設備改善
- ✓ 重作業の軽減や休憩時間の工夫
- ✓ 転倒予防体操や体力評価の導入
- ✓ 高齢労働者や管理者への教育 など



高齢労働者の労災対策は **努力義務** とはいえ…

人手不足の昨今、高年齢労働者は貴重な戦力です。
対策を実施することで「安全で働きやすい職場」というイメージアップにつながり、様々な年代の人材が集まりやすくなるチャンスです！

そして、対策を行わなかったことが原因で労災事故が起きてしまったら…

改善努力を怠ったとみなされ、損害賠償を負うリスクもあります

裏へ

従業員と事業所のあらゆる“もしも”に備える



労災費用共済

従業員と事業所の安心・安全のために誕生した共済制度
共済引受団体：神奈川福祉共済協同組合/中小企業福祉共済協同組合連合会

従業員のための補償

もしも従業員が工作中的のケガで休業することになったら…

- ✓ 従業員の業務中のケガ、労災認定された業務上疾病を補償
- ✓ 就業中・通勤中のケガの場合、労災認定を待たずにお支払い

事業所のための補償

もしもの労災による休業等で予想外の経費が…

- ✓ 休職による代替人件費等、事業所の費用損失を補てん
- ✓ 被災した従業員への見舞金などとしても利用可

労災訴訟リスクに備える

もしも労災事故の原因が会社にあるとして損害賠償請求…

- ✓ 労働災害により事業所が負担する損害賠償に対応
- ✓ 1事故につき最高1億円まで補償

弁護士費用を補償

もしもハラスメントなどの労働問題が発生したら…

- ✓ 労働問題が発生した場合、解決のための弁護士費用を補償
- ✓ 労働問題に対応可能な弁護士をご紹介

月額掛金例 月額共済掛金は、業種・補償対象者の範囲により異なります。

建設事業
(下請け事業所含む)

▶ 年間売上高1億円の場合

1事業所あたり
10,870円

製造業

▶ 従業員数 15名
▶ 年間賃金総額
7,000万円の場合1事業所あたり
16,800円

運輸業

▶ 従業員数 13名
▶ 年間賃金総額
6,000万円の場合1事業所あたり
24,000円

その他(小売業)

▶ 従業員数 10名
▶ 年間賃金総額
5,000万円の場合1事業所あたり
8,500円

(林業、漁業、鉱業および船舶所有者の事業はご加入いただけません)

■ このご案内は、**労災費用共済**の概要のみを記載したものです。ご契約の際は、「パンフレット」・「重要事項説明書」を必ずご確認ください。

くわしい資料のご請求・掛金シミュレーションはこちら！！



神奈川県福祉共済協同組合

神奈川県より認可を受けた共済事業協同組合です

住所 横浜市中区元浜町4-32

(QRコード)

WEB <https://www.fukushikyosai.or.jp/>

TEL 045-228-0774 (平日9:00~17:00)

FAX 045-228-0779 (右側をご記入のうえ送信してください)



貴社名

(ご担当者名

様)

ご住所

お電話番号

メールアドレス

【個人情報のお取り扱い】本書でご提供いただいた個人情報は、ご請求いただいた資料の送付等共済募集業務の遂行に必要な範囲内でのみ利用させていただきます。また、法令等に基づく場合等を除き、ご本人の同意なく第三者には提供いたしませんので、本件ご同意のうえFAXをお送りください。

福祉共済のご案内メールをお送りしてもよいですか？☐はい ☐いいえ

新型車紹介

bZ4X



G

プラチナホワイトパールマイカ 〈089〉



G

アティチュードブラックマイカ 〈218〉

¥4,800,000～¥6,000,000(税込)

三浦商工会議所地区店舗

トヨタモビリティ神奈川 横須賀久里浜店

横須賀市根岸町 3-5-11

0120-408511



おりも しょういち
店長 織茂 昇一

ショールーム 10:00-19:00
工場受付 10:00-17:30
定休日：月曜日・火曜日（除く祝日）



トヨタモビリティ神奈川 横須賀武店

横須賀市武 1-20-13

0120-408311



しろがね まさひろ
店長 白銀 正弘

ショールーム 10:00-19:00
工場受付 10:00-17:30
定休日：月曜日・火曜日（除く祝日）



トヨタモビリティ神奈川 武山店

横須賀市武 3-7-7

0120-376011



もぎ たかし
店長 茂木 隆

ショールーム 10:00-19:00
工場受付 10:00-17:30
定休日：月曜日・火曜日（除く祝日）



私にご連絡ください！

 トヨタ モビリティ神奈川

今すぐできる、車で「カーボンニュートラル」

BUSINESS + HEV

未来志向のビジネスシーンに
ますますぴったりの

「プロボックス」のご紹介です。

- ・優れた環境性能と低燃費
- ・スムーズで静かな走り
- ・使いやすい荷室や室内
- ・先進の安全性能

SDGsに取り組む上で、
社用車もハイブリッドに切り替えました。
環境に対する企業姿勢の
アピールにもなります。



ビジネスシーンにも電動車を。
プロボックスのハイブリッド車はガソリン車比で
CO₂を約24%も低減しています。

WLTC  CO₂排出量

ガソリン車
プロボックス G



(1.5L 2WD ガソリン車)

135 g/km

ハイブリッド車
プロボックス GX



(1.5L 2WD ハイブリッド車)

103 g/km



CO₂排出量を
約**24%**低減



※1.5L 2WD ハイブリッド車と1.5L 2WD ガソリン車での比較。



F(ガソリン1.5L4WD)

プロボックス ガソリン

¥1,529,000～¥1,939,000(税込)



GX(ハイブリッド1.5L)

プロボックス ハイブリッド

¥1,828,000～¥2,052,000(税込)

クルマ選びのキーワードは「CO₂削減」

 トヨタ モビリティ神奈川

設備投資のお手伝い

設備貸与制度【割賦販売・リース】

設備貸与制度とは、公益財団法人神奈川産業振興センター（以下、「センター」）が、小規模企業者等が必要とする設備（新品）を購入して割賦販売またはリースする制度です。

令和7年度の ポイント



調達金利上昇に伴い、金利を0.1%引き上げさせていただきました



新規でのご利用者には**優遇金利**を適用します

優遇割賦損料率 年**0.7%**～

通常より

マイナス0.1%!



貸与制度のメリット

割賦損料率
(固定)
年**0.8%**～

信用保証協会の
保証料
不 要

信用保証協会の
保証枠・
金融機関の借入枠
無関係

返済期間
最長10年

貸与限度額
最大1億円
複数回の申込
可能

— 対象設備 —

- 「経営の革新」に必要な設備
- 「創業」に必要な設備
- BCP(事業継続計画)に必要な設備
- ビジネスモデルの転換に必要な設備
- 在宅勤務化に必要な設備

- デジタル技術の活用による新しい
ビジネスモデルの創出に必要な設備
- 社内事務の効率化に必要な設備
- DXに必要なハードウェアやソフトウェア
- カーボンニュートラルに対応していく
ための省エネ設備

お問い合わせ



公益財団法人

神奈川産業振興センター

経営支援部 設備支援課

〒231-0015

神奈川県横浜市中区尾上町5-80

URL: <https://www.kipc.or.jp/>

e-mail: setsubi@kipc.or.jp

神奈川中小企業センタービル5階

TEL: 045-633-5066

FAX: 045-633-5064



制度の概要

割賦販売制度				リース制度									
対象者	I. 小規模企業者等 「経営の革新」に取り組む以下のいずれかに該当する個人及び会社法人（詳しくはお問い合わせ下さい）。 ・製造業、建設業、運輸業、サービス業（宿泊業・娯楽業）、農林水産業、その他：従業員20人以下 ・小売業、卸売業、サービス業（宿泊業及び娯楽業を除く）、医療業（開業医）：従業員5人以下 ・特認対象要件を満たす中小企業者（小規模企業者以外）：従業員50人以下 II. 創業者												
貸与額	100万円～1億円（消費税込み） ◇単品価格が100万円未満であっても、複数設備の合算で100万円以上となれば申し込みができます。但し、対象設備が資産計上できるもの（原則、10万円以上）となります。 ◇同一年度内で、設備価格の合計が1億円の範囲で何回でもご利用いただけます。												
対象設備	「経営の革新」または「創業」に必要な設備であり、神奈川県内に設置する「新品」の設備であること												
料率	I. 小規模企業者等 ・割賦損料率：年0.80%・1.00%・1.70%・2.00%・2.40%（固定） II. 創業者 ・割賦損料率：年2.00%（固定） ◇新規利用者は 5段階の金利からそれぞれ0.1%引き下げ I. 小規模企業者等 ・割賦損料率：年0.70%・0.90%・1.60%・1.90%・2.30%（固定） II. 創業者 ・割賦損料率：年1.90%（固定）		I. 小規模企業者等 ・月額リース料率：0.946%（10年）～2.980%（3年） II. 創業者 ・月額リース料率：1.001%（10年）～2.959%（3年） ◇新規利用者は 5段階の金利からそれぞれ引き下げ I. 小規模企業者等 ・月額リース料率：0.941%（10年）～2.975%（3年） II. 創業者 ・月額リース料率：0.996%（10年）～2.954%（3年）										
	◇料率は信用リスクに応じて決定します。金利は金利情勢等により変更することがあります。												
賦払期間・リース期間	3年～10年（原則として法定耐用年数の期間以内） ◇商工会・商工会議所の推薦がある場合、または企業経営の未病CHECKシートの結果をもとにセンターの支援を受けながら未病改善への取組みがある場合、10年以内において法定耐用年数の期間を2年を超えない範囲内で延長することができます。												
保証金・元金措置期間	次の条件より選択していただきます。 <table><tr><td>保証金</td><td>なし</td><td>5%</td><td>10%</td></tr><tr><td>元金据置期間</td><td>なし</td><td>6カ月</td><td>1年</td></tr></table>		保証金	なし	5%	10%	元金据置期間	なし	6カ月	1年			
保証金	なし	5%	10%										
元金据置期間	なし	6カ月	1年										
連帯保証人	保証人は「経営者保証ガイドライン」に則って判断を行います。												
担保	原則、無担保となります。但し、高額案件等については必要に応じて担保を求めることがあります。												
貸与設備の所有権	割賦設備に係る支払義務が全て履行され次第、貸与企業に所有権を移転します。		センターに所有権があります。										
損害保険	貸与企業の負担により設備価格の同額程度の損害保険にご加入いただき、その保険証券をセンターに質入れしていただきます。車両の場合、併せて車両保険にもご加入いただきます。		センターが損害保険に加入します。費用は月額リース料に含まれます。										
固定資産税の申告・納税	貸与企業が固定資産を計上し、固定資産税の申告及び納税をしてください。		センターが固定資産計上し、固定資産税の申告及び納税を行います。税額は月額リース料に含まれます。										



ちょっと待って! 時代遅れかも?

その アウトプット ～ハラスメントのない職場環境を作るコツ～

会社経営者・人事労務担当者の方も必見!

私たちの生活は、家庭、仕事、地域生活等、さまざまなシーンから成っています。今回は、中でも職場環境に注目し、企業経営や労務管理の場面など職場環境におけるアンコンシャス・バイアス(無意識の偏見)に起因するハラスメントについて、事例を交えながら講師が解説します。

ハラスメント対策は、若手人材の離職防止や企業の生産性向上等にも繋がります。アンコンシャス・バイアスから来るアウトプット(言動)を改善する具体的な方法を学び、より安心安全な職場環境とは何か、一緒に考えてみませんか。



講師 藤平 多花子氏
(社会保険労務士、三浦フラワー
社会保険労務士事務所代表)

14:00～16:00

南下浦コミュニティセンター
(チエルSeaみうら)多目的ホール

参加費無料

この講座に興味のある方ならどなたでも歓迎!
キッズスペースを設置予定。お子様の同伴可能(託児所はありません)

問合せ: 三浦市市民部市民協働課 電話: 046-882-1111 (内線315)

令和8年

2/12

(木)

☆☆講師プロフィール☆☆

三浦市生まれ、三浦市育ち。社会保険労務士として、神奈川県・東京都を中心に活躍し、労務管理に関する相談、指導等を行っているほか、「仕事と病気の両立」や「育休と仕事の両立」「パワー・ハラスメント対策」等の課題研究にも精力的に取り組んでいる。また、労務管理の難しい大手IT企業での企業研究を行い、企業講師を務める等、アンコンシャス・バイアスによる決めつけの払しょくに尽力している。

《主催》三浦市 《共催》かなテラス（神奈川県立かながわ男女共同参画センター）

《申込み・問合せ》

氏名（ふりがな）、住所、性別、年齢、電話番号、メールアドレス、（企業に所属している場合）職務や部門（任意）を三浦市市民協働課に、電子メール、電話、直接、または右記二次元コードから電子申込フォームに進んでお申し込みください。

*提供していただいた個人情報は、適切に管理し、講座開催目的以外に使用しません。

《電子申込フォーム》



《申込期間》令和8年1月1日（木）～令和8年2月5日（木）

《場 所》南下浦コミュニティセンター（チェルSeaみうら）多目的ホール
三浦市南下浦町上宮田3258-4

《定 員》30名（先着順）

《会場地図》

《持ち物》なし

《アクセス》

- ・最寄り駅：
京急久里浜線「三浦海岸駅」
徒歩2分
- ・駐車場有り

※台数に限りがありますので、なるべく公共交通機関をご利用ください。

《三浦市ホームページ》

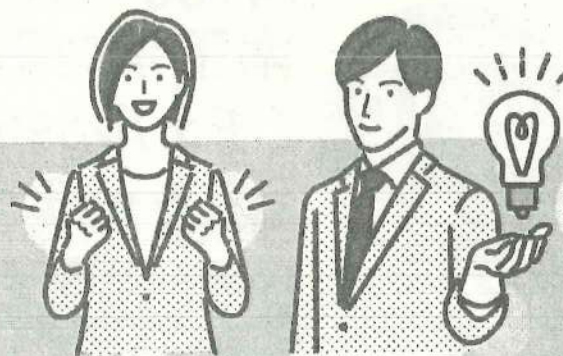
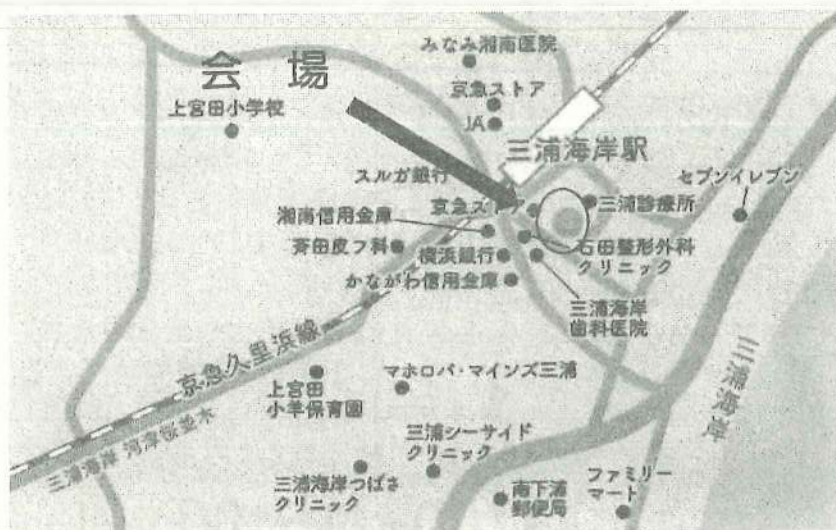

《申込み先》

三浦市市民部市民協働課

住所：〒238-0298 三浦市城山町1番1号

電話：046-882-1111（内線315）

EX-ル：shiminkyodo0101@city.miura.kanagawa.jp